

Gerpinnes

BULLETIN COMMUNAL OFFICIEL DE L'ENTITÉ

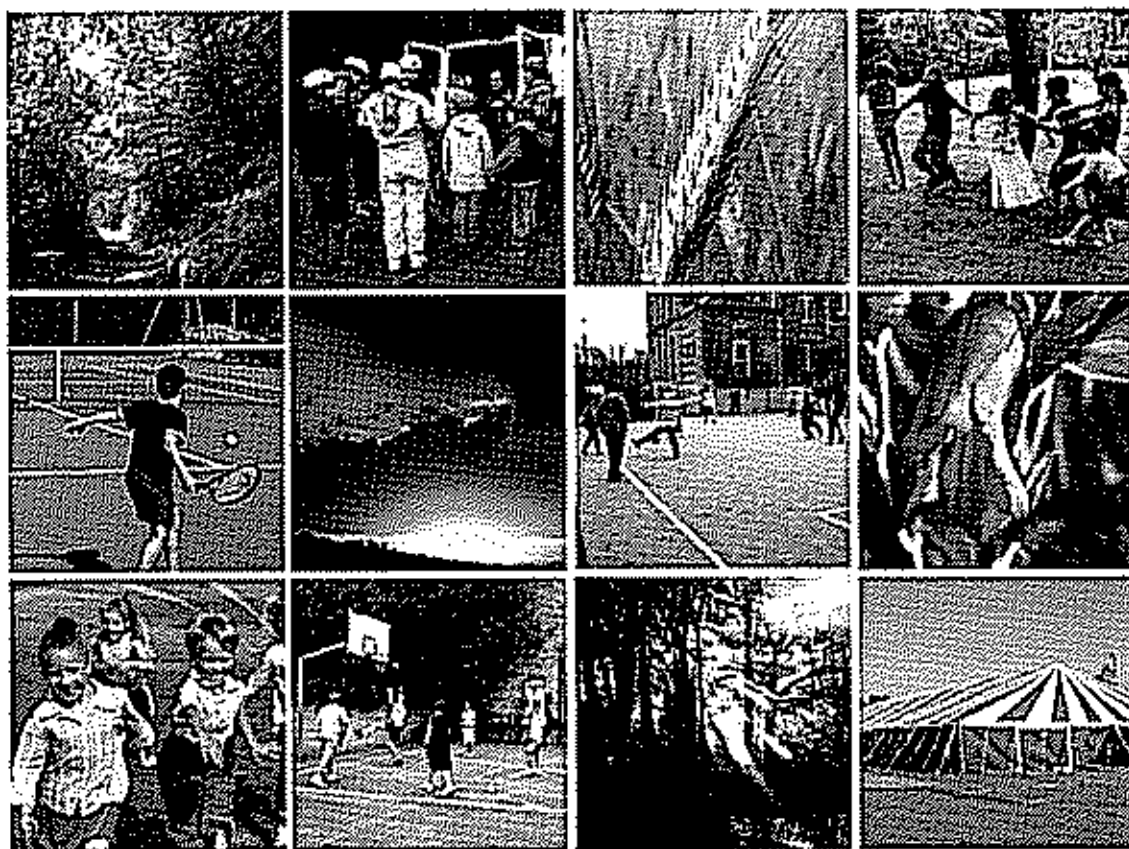

N° 201

BIMESTRIEL JUILLET - AOÛT 2007

**POUR TOUTES ET TOUS DE 15 A 99 ANS...
BIENTOT LA RENTREE !!!**



ENSEIGNEMENT de PROMOTION SOCIALE de CHATELET

Cours du jour et du soir

Place de l'Hôtel de Ville 6 • Tél. 071 385 972 • Fax 071 402 300

E-mail : ecetic.chatelet@swing.be • Site internet : www.ecetic.be

— Direction : M. MEURICE —



*Que vous désiriez approfondir vos connaissances, vous initier ou vous perfectionner en informatique,
faciliter votre réinsertion professionnelle, acquérir de nouvelles connaissances pour votre épanouissement personnel*

Une adresse utile : l'Ecole Industrielle de Châtelet

Au sommaire :

- Formations dans le domaine de la psychologie et de la communication ;
- Cœnologie ;
- Gestion (accès à la profession) et création d'entreprise ;
- Informatique : - Initiation/utilisation de logiciels
Word/Excel/Access/Internet/Power Point
- Dessin industriel et technique/Webmaster
- Création d'animations et techniques multimédia
- Langues : - Alphabétisation/Français langue étrangère
- Remise à niveau et renforcement en français
- Néerlandais/Anglais/Italien/Espagnol
- Habillement : - Robe et ensemble/Manteau/Tailleur
- Formation de vendeur(se)-retoucheur(se)
- Harmonie vitale par la sophrologie

NOUVEAUTES :
**FORMATION
DE VENDEUR(SE)
RETOUCHEUR(SE)
REFLEXOLOGIE
PLANTAIRE
ANALYSE
TRANSACTIONNELLE**

Permanences renseignements et inscriptions :

- Dès le 23 août 2007 de 8h30 à 12h30
- Dès le 29 août 2007 toutes les matinées de 8h30 à 12h30 et soirées de 17h30 à 20h30 (excepté le vendredi soir)
- Inscription possible le samedi matin sur rendez-vous

SEANCE DU CONSEIL COMMUNAL DU 15 MARS 2007

MEMBRES DU COLLÈGE PERMANENCES 4

COMMUNIQUÉS DU COLLÈGE COMMUNAL 5-6

Prochain bulletin communal
Carte IGN de Gerpinnes
Elections
Appel public - CEATH
Avis de L'IDEG

AVIS DE LA POLICE DE GERPINNES 6

Que se passe-t-il sur Loverval ?
Déposer plainte en ligne

CULTURE 8-9

Jasmin & Lilas
Bibliothèque Communale de
Gerpinnes-Entité
Projet « Un-nous une histoire »
La Ligue des Familles - invitation
à tous les ados
Vous êtes musicien ?
Centre Culturel de Gerpinnes
Les Riboteurs

NATURE ET ENVIRONNEMENT 11-12

Le Magnolia
Une prime pour embellir les façades
de l'entité
Calendriers des différentes collectes
de déchets ménagers
Echos Gerpinnes
Ne jetez plus vos bouchons en liège !
Avis de recherche :
pelotes de réjection de chouette effraie !

SOCIAL 13-14

Le C.P.A.S. de Gerpinnes
Eté jeunes
Croix-Rouge de Belgique
(Cours de BEPS)
G.H.E.
Fédération National des Combattants -
section de Gerpinnes
Les noces de platine, de brillant
de diamant et d'or
Carnet rose

ENSEIGNEMENT 14-15

Bonnes résolutions pour la rentrée
des classes
L'enseignement communal de Gerpinnes

FESTIVITÉS - SPECTACLE 15

Jazz à Gerpinnes
2ème Rallye des Rolandiers
1er Rallye pédestre de la Jeune
Marche St-Pierre
Festivités de la St-Hubert de
Villers-Poterie

FOLKLORE 16-21

Marche St-Martin de Villers-Poterie
Marche St-Roch et St-Fregu d'Acoz
Marche St-Roch et St-Fregu de Lausputte
Marche St-Ghislain des Flaches
Marche St-Hubert de Loverval
Marche Ste-Adèle de Framlée
Jeune Marche St-Pierre de Gerpinnes

Démission de deux Conseillers commu-
naux, à savoir Messieurs Philippe WAUTE-
LET et Jacques LAMBERT, et prestation de
serment et installation comme effectifs de
deux Conseillers suppléants à savoir :
Monsieur Guy GENESSE et Madame Carine
DOLLE

Lecture des décisions de la séance préce-
dente et apport de quelques observations.

Programme de politique générale 2007 -
2012 approuvé par le Conseil Communal

Dénomination d'une voirie à Gougnyes en
raison des nouvelles constructions prévues
dans l'impasse située à l'entrée de la rue
de Namur. Le Collège propose la dénomi-
nation : « Chemin de l'Étang Marcelle »

Plan de Prévention et de Proximité -
Rapports financier et d'évaluation 2006
approuvé à l'unanimité par le Conseil

Désignation des représentants de la com-
mune à la Commission Communale de
l'Accueil (C.C.A.) à savoir :

• Comme membres effectifs : TOUSSAINT
Béatrice (Présidente) KHINDI-DE GROOTE
Françoise et OELPORTE-DANNOIS Martine

• Comme membres suppléants : MERVELLE
Eric, WAUTELET Guy, PEVENHASSE Chloé

Sanctions administratives :

Le Conseil Communal approuve la conven-
tion relative à la mise à disposition d'un
fonctionnaire provincial en qualité de
fonctionnaire sanctionnateur et désigne, à
ce titre, à l'unanimité Monsieur P. DE
SURAY

Constitution d'une commission en vue
d'actualiser le règlement communal de
police. Composition de cette commission:
les membres du Collège, les membres du
Conseil de police ou leurs suppléants et M.
Dominique DEVILLE. Il est d'autre part

décidé d'ouvrir la commission à des
experts notamment M. Roland MARCHAL,
ancien bourgmestre et président de la
zone.

Le projet des travaux d'amélioration et
d'éégouttage du Quartier Baudouin est ins-
crit dans le programme triennal partiel. Il
sera ensuite repris dans le programme
triennal 2007 - 2009 définitif

Le nouveau projet de réalisation des tra-
vaux d'aménagement de la place de JON-
CRET et le cheminement piétonnier est
approuvé au montant estimatif de
809.407,80 EUR TVA comprise, hors frais
généraux

Pose de filets d'eau rue de l'Astia (décomp-
te final et ratification)

Bâtiment du S.T.G. - Maintenance et alar-
me atelier et garage (approbation condi-
tions et mode de passation de marché)

Eglise Saint-Michel - Stabilisation du clo-
cher Le cahier spécial des charges de
l'étude préalable des travaux dressé le 12
janvier 2007 est approuvé au montant
estimatif de 23 596 €

Le Conseil communal décide à l'unanimité
de passer un marché ayant pour objet
divers emprunts

Révision de certains tarifs relatifs à la
location des salles

A huis clos :

• décision de désigner un agent A.P.E. et
diverses personnes en qualité d'institu-
teurs à titre temporaire,

• octroi d'une disponibilité pour conven-
ances personnelles d'un agent définitif

• nomination par promotion d'un chef de
service administratif

SEANCE DU CONSEIL COMMUNAL DU 19 AVRIL 2007

Exposé de Monsieur Luc DAL, statisticien à
l'université de Louvain-la-Neuve, partici-
pant au développement du projet CYTISE
Quartiers. Compte tenu des contraintes à
respecter, M. DAL explique les éléments qui
ont été pris en considération pour aboutir
au découpage du territoire de Gerpinnes en
13 quartiers. Ce découpage permettra une
analyse socio-démographique significative
de la commune.

Le Conseil communal décide à l'unanimité
le subside extraordinaire de la commune en
faveur de la Fabrique d'Eglise de Villers-
Poterie relative à l'exercice 2006

Désignation du représentant du Conseil
communal à l'Urgence Sociale de la

Communauté Urbaine du Pays de
Charleroi/Val de Sambre en la personne de
Madame Françoise KHINDI-DE GROOTE

Le Conseil communal décide d'approuver le
procès-verbal d'expertise et le projet de
convention établis par la S.A.R.L. SYLVA-
GRI en vue d'élargir le couloir de sécurité
de la ligne UGE SEL 102 70-149 de la socié-
té E.L.I.A. dans la parcelle cadastrée Div.
Acoz section C n° 40 e 2

Un marché ayant pour objet l'acquisition
de matériel de signalisation des hydrants
sera passé

Le Conseil communal approuve le règle-
ment d'ordre intérieur des organes délibé-
rants du C.P.A.S.

Diverses modifications seront apportées dans les rues Tour Octavienne du Calvaire et Bockolle

Le Conseil communal décide d'adopter la convention dont la finalité est de régler les

modalités pratiques de l'exécution du processus de centralisation via l'intercommunale IDEFIN de l'acquisition de l'électricité et du gaz destiné à approvisionner l'ensemble des points de fourniture de la Commune.

A huis clos : décision de désigner un agent A.P.E. et diverses personnes en qualité d'instituteurs à titre temporaire et définitif

SEANCE DU CONSEIL COMMUNAL DU 10 MAI 2007

Exposé de Monsieur Michel BÉTE, Commissaire Voyer, sur les travaux réalisés par la Province de Hainaut sur les ruisseaux d'Hanzinne, le Saint-Pierre et l'Augette, ainsi que sur la mise en place d'un système de prévention des inondations par la pose de 3 sondes

Le Conseil émet un avis d'approbation sur le compte 2006 des Fabriques d'Eglise Saint-Nicolas à JONCRET et Saint-Léon à LAUSPRELLE

Souscription de parts sociales du sous-bassin de la Sambre en vue de financer les travaux d'extension rue de Presles pour l'alimentation en eau de 2 lots

Fourniture et pose de stores anti-solaire à l'école des Fiches.

Location de photocopieurs-imprimantes reporté.

Ordonnance de police relative à la vente et à la consommation de boissons alcoolisées

Le Conseil communal ordonne ce qui suit :

• En dehors des terrasses autorisées, il est interdit de consommer des boissons alcoolisées sur la voie publique excepté sur les lieux des marchés publics des braderies, des foires et de toute autre manifestation commerciale ou festive dûment autorisées par l'autorité communale.

Ladite autorité peut assortir cette autorisation de toute condition qu'elle jugera bon de poser en fonction des circonstances.

• Il est interdit de vendre ou de distribuer des boissons alcoolisées sur la voie publique sauf aux endroits autorisés par l'autorité communale.

Ladite autorité peut assortir cette autorisation de toute condition qu'elle jugera bon de poser en fonction des circonstances

• Les infractions à la présente ordonnance de police seront punies des peines de simple police

• En cas d'infractions à la présente ordonnance, les boissons alcoolisées seront confisquées.

• Outre les dispositions coercitives reprises à l'article 47, 48, 49, 50, 51 du Règlement général de police en vigueur sur le territoire communal arrêté par le Conseil communal le 21 mai 1996, modifié le 18 mai 1999, le Bourgmestre pourra prendre toute mesure de police administrative susceptible de faire respecter les interdictions formulées dans la présente ordonnance.

• Le chef de Corps de la zone de police est chargé de veiller à la bonne exécution de la présente ordonnance et de fournir une

évaluation semestrielle de ces dispositions

• Le présent arrêté peut être consulté par le public au secrétariat communal pendant les jours et heures ouvrables.

Le Conseil communal ratifie l'ordonnance de police relative au déroulement des manifestations folkloriques de la Pentecôte

Le Conseil communal décide de reconduire en 2007 le Plan Communal pour l'Emploi et de solliciter la subvention APE complémentaire octroyée dans le cadre de ce plan

Désignation du représentant de la commune au Conseil d'exploitation de la succursale Sambre de la S.W.D.E. en la personne de Serge QUINTEYART Conseiller communal

A huis clos :

• Désignation d'un administrateur au Conseil d'Administration de la S.C.R.L. «LE LOGIS MODERNE» en la personne de Monsieur

Robert Thonon

• Désignation d'un secrétaire communal faisant fonction

• Octroi d'une disponibilité pour convenances personnelles d'un agent définitif

• Nomination par promotion d'un chef de service administratif

LES MEMBRES DU COLLEGE COMMUNAL

BUSINE Philippe, Bourgmestre
rue de l'Asie, 8 - Tél. 0473/98 90 18
phusine@gerpinnes.be

Police et Sécurité - Émetteurs - Protocole - Culture - Travaux et Voiries - Gestion ressources humaines - Fabriques d'église et Philanthropies - Gestion du Patrimoine - Relations publiques.

Permanences : le mardi de 16h00 à 18h30

LEMAIRE Léon, Premier Echevin
rue du Blanc Fr. 9 - Tél. 0473/88.21.37
llemaire@gerpinnes.be

Finances - Fêtes et Cérémonies - Folklore.

Permanences : le samedi de 10h00 à 12h00 sur rendez-vous

TOUSSAINT-VERDIN Béatrice
Deuxième Echevine - allée Notre-Dame de Grâce, 20 - Tél. 0476/69.08.45

btoussaint@gerpinnes.be

Enfance - Enseignement - Etat civil.

Permanences : le samedi uniquement sur rendez-vous

GOREZ Denis, Troisième Echevin
place d'Hymlée 50 - Tél. 071/50 43 56
dgorez@gerpinnes.be

Famille - Seniors - Citoyenneté - Éducation civique - Associations patriotiques - Participation et Quartiers - Environnement - Qualité de la vie - Politique de l'énergie - Gestion des salles - Mobilité et Sécurité routière

Permanences : le mardi de 16h00 à 18h30

MERVEILLE Eric, Quatrième Echevin
rue Albert Bodson, 16 - Tél. 0475/86.46.01

emerveille@gerpinnes.be

Commerce - Emploi - Tourisme - Jeunesse - Sports.

Permanences : le 1er et le 3ème samedi de 10h00 à 12h00

uniquement sur rendez-vous

BEAUCLAIRE Eric, Cinquième Echevin
rue d'Hanzinne, 28 - Tél. 0476/26 11 90
ebeauclaire@gerpinnes.be

Agriculture - Eaux et Forêts - Equipement de l'Administration (Informatique mobilier) - Développement rural - Aménagement du territoire - Urbanisme - Logement.

Permanences : le samedi uniquement sur rendez-vous

LAMBERT Jacques, Président du CPAS
rue de Presles, 107 - Tél. 071/50 38 17
jlambert@gerpinnes.be

Permanences : au CPAS, rue des Ecoles, 31 - 6280 Acoz le jeudi de 14h00 à 17h00 et à l'Administration communale avenue Astrid, 11 - 6280 Gerpinnes le 4ème samedi sur rendez-vous



Katia Durigutto

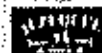

Olivier Jodé
JACK & JONES

PARCE QUE CHACUN A SON STYLE ET SON TEMPERAMENT,
BIEN A RASSEMBLER DES COLLECTIONS DE DIFFERENTES MARQUES
Afin de vous!

VEHEZ DECOUVRIR QUEL HOMME VOUS ETES.

ambiance & feu

Rue de Namur, 35 - 5600 PHILIPPEVILLE
Tél. 071/61.10.03 - Fax : 071/61.12.04
www.ambianceetfeu.be
Seulement à 20 min. de Charleroi et à 10 min. de Couvin

ENDERMLOGIE - CELLU MGKMI

Cabinet
Giuliani.be

Spécialiste anti âge et amincissement

- Soin spécial «Jeune» (acnée)
- Soins visage «coup d'éclat» (DHEA)
- Pédicure médicale «orthospray»
- Fitness sur mesure - Huber®
1/4 h = 1 h Body.

- **MASSAGES HUILES ESSENTIELLES**
- **HOT STONE MASSAGE**
(PIERRES CHAUDES)
Forfait 1/2 journée ou
Journée complète Bien-être

NOUS ACCEPTONS LES MESSIEURS

Rue Vieux Chêne.36
5651 Gourdinne
071/21 48 74
www.cabinet-giuliani.be
info@cabinet-giuliani.be

Huber® Fitness sur mesure
Essai GRATUIT

PEPINIERES RAUNET

Chée de Philippeville 67 - 6120 NALINNES

071.21.33.77

PEPINIERE DES HAIES

Rue de Marcinelle 70 - 6120 NALINNES

071.21.50.75

2 pépinières
à votre service
Entreprise
de parc et jardin

Tout pour le jardin :

outillage, poteries, terreau, engrais, semences et bulbes

Plantes aquatiques - Bois de jardin

Personnel qualifié à votre écoute



Century 21
Bureau Geneau

5, rue du Parc
6000 Charleroi
071/30.1.2.3.4

Des garanties pour vendre, pas des promesses.

Vous vendez votre bien ?

Estimation sans engagement



Votre conseiller immobilier à Gerpinnes :

Hubert COLARD - 0477/76.75.53



INSTALLATEUR SANITAIRE
CHAUFFAGE
PLOMBERIE-ZINGUERIE
PLATES-FORMES

Agréé pour installation
sanitaire
des personnes à mobilité
réduite

Rue Jean Joseph Flret 160
6280 Gerpinnes

Tél./Fax 071 30 48 74
G.S.N. 0475 29 25 43
joristhierry@skynet.be

www.toyota.be/paquet

Garage Paquet Christian sprl

Rue de Mariembourg 12 • 5600 Neuville • Tél. 32(0)71 66 67 84

Garage
Carrosserie agréée

Toute la gamme
TOYOTA à l'essai



A votre service depuis 1969

TODAY TOMORROW TOYOTA

ENZO PEINTURE

Enzo Costanza

Peintures et toutes
décorations intérieures
Patné et Stuco vénitien
Peinture extérieure
Revêtement de mur
Tasso ou autres

Gsm
0498/53 20 77

TOILETTAGE CANIN

Marie-Claude VAN ROEY

Sur rendez-vous

Rue des Ecoles 17b
6280 AGOZ (GERPINNES)
Tél. 071.50.34.16

CHÂTELET - 3, Place du Baquet
ACADEMIE DE MUSIQUE

Direction : ERMIATROWSKI - ENSEIGNEMENT MUSICAL - Chorale
ARTS DE LA PAROLE - Professeur : Nicole PONSARDI - Répétiteur : G. Lusa



Leçons de 25 euros au 30 septembre de 14h30 à 18h30

Le mardi de 10h à 14h00

Reins : 071/40.15.74 • Courriel : chatelet@skynet.be



Crédit Agricole

Envie d'acheter, de construire, de rénover ?
AU CREDIT AGRICOLE, vous êtes déjà chez vous.
Crédit Logement Plus

SCRL CHATAS
Rue des Haïes, 62
6120 Nalinnes
071/22 90 00

SA GUY DUPONT
Place de l'Hôtel de Ville, 17
5620 Florennes
071/68 96 14

COURTIER D'ASSURANCES depuis plus de 20 ans à votre service

Jasmin & Lilas A.S.B.L.

A toutes les Shéhérazade qui sommeillent en vous

l'A.S.B.L. Jasmin & Lilas vous propose des cours de danse orientale à Gerpinnes chaque mardi de 20h à 21h

Ouverte à toutes (jeune - moins jeune, petite - grande mince - ronde) la danse orientale permet de prendre conscience de son

corps et d'affirmer sa féminité. C'est une danse de séduction mais la première personne qu'il faut séduire c'est soi-même.

Outre les cours hebdomadaires, l'A.S.B.L. Jasmin & Lilas organise des stages de danses, des spectacles, des démonstrations de danses, des ateliers créatifs et artisanaux, des échanges culturels

Renseignements : Sylvie - 0476 / 30 24 10

BIBLIOTHEQUE COMMUNALE DE GERPINNES-ENTITE

Musée des Sarrazins - Route de Philippeville 76, 6280 Loverval - Bus E, 10 et 451 - Parking dans les environs immédiats -

Ouvert tous les mercredis de 15 à 17 heures, même pendant les vacances et le samedi de 10 à 12 heures à partir du 1er septembre 2007 - 071/437655 bibliogerpinnes@skynet.be

Club Famiente de 13 à 16 ans

Le prix littéraire de la Ligue des Familles. Séance d'information samedi 15 septembre de 10 à 12 heures dans nos locaux

Café Littéraire
le troisième vendredi du mois de
14 heures 30 à 16 heures 30

21 septembre : "Ile de Pâques 1934 : deux hommes pour un mystère" de et par Thomas Lavachey
19 octobre : "Mal de pierres" de Miléna Agus par Christiane Ladinoff

Ludothèque :
tous les mercredis de 15 à 17 heures

NOUVEAUTES JUILLET-AOÛT 2007

"Toi, Cécile Kovalsky" roman de Marianne Slusny - "La femme du Vème" de Douglas Kennedy - "Dans la nuit Mozambique" récits de Laurent Gaudé - "Venge-moi" de Patrick Cauvin - "Parce que je t'aime" de Guillaume Musso - "La voyageuse de nuit" de Françoise Chandernagor - "Sur la dune" de Christian Oster - "La sorcière de Portobello" de Paulo Coelho - "Les

enfants de la Liberté" de Marc Lévy - "Les amants de Bruges" de Henry Bonnier - "Sa passion" de Véronique Olmi - "Les Chutes" de Joyce Carol Oates - "Le gardien du phare" de Catherine Hermaty-Vielte - "Le chandelier d'or" de David Gibbons - "Le père adopté" de Didier Van Cauwelaert - "La vie aux aguets" de William Boyd - "La dame de Manaos : la tourmente" de Gérard Moreau

- "Dans le scriptorium" de Paul Auster - "Guère d'homme" de Fideline Dujou - "Mal de pierres" de Miléna Agus - "Voyage aux pays du coton : petit précis de mondialisation" essai de Erik Orsenna
Pour les jeunes. Les livres de la sélection 2008 du prix Famiente sont arrivés : www.prixfamiente.be

PROJET "LIS-NOUS UNE HISTOIRE"

La lecture est source de plaisir, de découvertes mais aussi de compréhension du monde.

Conscient de l'importance de proposer des livres aux enfants dès leur plus jeune âge, l'Echevinat de l'enseignement et de la petite enfance, en partenariat avec la Ligue des Familles, promoteur du projet "Lis-nous une histoire", lancé par la Communauté française et la Région Wallonne, a décidé de proposer le projet

sur la commune. En effet grâce à ce projet, chacune des écoles maternelles implantées en Communauté Française a la possibilité d'accueillir des personnes disponibles et intéressées qui viennent dans l'école lire des histoires aux petits (de 2,5 ans à 8 ans)

Vous avez envie de devenir lecteur ? Afin de faire vivre ce projet au sein des établissements scolaires de Gerpinnes, une première réunion d'information aura

lieu Le 18 septembre 2007

De 14h à 15h30

Au sein des locaux de la Bibliothèque de Gerpinnes

Musée des Sarrazins
Route de Philippeville, 76 6280
Loverval

N'hésitez pas à nous rejoindre, sans engagement et à en parler autour de vous

INVITATION À TOUS LES ADOS

BIBLI



La Ligue des Familles
Entité de Gerpinnes
071 36 66 38
www.liguefamilles.be
www.prix-famiente.be

Tu as 13, 14, 15, 16 ans. ce message peut t'intéresser

Tu aimes lire ? un peu ? beaucoup ?... tu as envie de discuter bouquins de partager à bâtons rompus tes idées, tes goûts avec des copains ? Et de découvrir plein de nouveautés ?

Viens à la Bibliothèque
le samedi 15 septembre prochain
de 10 à 12 h

Nous y présenterons la sélection

2008 du Prix Famiente.

Nous formerons des petits groupes de lecteurs, une "basket" ou "deux basket" et proposerons le calendrier des rencontres: le dernier samedi du mois, de 10 à 12h. Nous pourrions aussi créer des équipes pour le grand jeu "Famiente en herbe" qui sera lancé au Salon du Livre de Namur en octobre. Les deux années passées, les équipes de la Bib sont allées jusqu'en finale ! Super !

Tout cela bien entendu sans contrainte et tout à fait cool !

A bientôt ?

Les animatrices du Prix Famiente à Loverval/Gerpinnes : Lâtizia et Nicole.



Chez Amanda

N O U V E A U

Route de Philippeville 75 B - NALINNES

On peut manger sur place ou à emporter

Ouvert tous les jours de 11h à 19h et de 17h à 22h (fermé lundi)

TOM & CO

TOUJOURS POUR L'ANIMAL FAMILIER

LE MAGASIN ANIMAUX ADMIS - LE PLUS COMPLET!

Avec un assortiment de plus de 5.500 références (pour ANIMAL CENTER Derplines) et 3.000 pour TOM & CO vous trouverez certainement ce que vous cherchez pour votre compagnon, nourriture & accessoires chez Animal Center - Tom & Co, votre chien ou votre chat trouvera le menu idéal adapté à ses besoins, à son âge et à son mode de vie. D'ailleurs, votre cobaye, canari et votre poisson aussi. C'est pourquoi les meilleures marques d'aliments premium telles que Hills, Eukanuba, Pro Fish, Royal canin, Denko, Kopenhagen Nutritionnel Balance, First Care, etc... garnissent nos rayons, sans oublier les aliments en boîte ou surgelés ainsi que toutes les friandises et snacks!

200 POINTS
A l'achat de 10€ minimum valide dans toutes nos magasins sur la zone 1 (voir carte jointe)

VENTE DE ROUGEURS, OISEAUX, POISSONS EAUX CHAUDES ET FROIDES

TOTALISEZ 500 POINTS AVEC VOTRE CARTE PLUS BELINIZE ET RECEVEZ UN BON DE 5 EUROS. LA CARTE PLUS EST DISPONIBLE GRATUITEMENT DANS NOS MAGASINS - PARKING GRATUIT A VOTRE DISPOSITION PENDANT LA DUREE DE VOS ACHATS

ouvert de mardi au samedi de 9h à 19h30
TOM & CO DERPLINES avenue Paul Pastur, 203 - T/F 071/43.63.09
rue Heuve, 182 (à côté de Traffic) TOM & CO MARCHIEUX
Centre commercial du Bultia route de Philippeville, 204b - T/F 071/23.01.71
Tél. et fax 071/23.01.71

Inutile de courir en ville,
il y a tout ce qu'il vous faut chez



Des bijoux pour tous les goûts et à tous les prix
Nous effectuons sur place vos réparations de bijouterie, les fabrications personnalisées

COMPLEXE NALINNES BULTIA
A COTE DE PLANET PARFUM
Rue d'Acoz, 5 • 6120 Nalinnes
(à côté de Planète Parfum) ☎ 071/22 11 48
Ouvert du mardi au samedi de 9h30 à 18h non-stop

Stéphan Rayet

Décoration, Tapissage
Peintures intérieure/ extérieure
Placement tapis sol



Toutes peintures :
Effeck (assuré) - Murs d'Anfon
Tapissage fibre de verre (TASSO)
Placement de moulures architecturales

route de Philippeville 107 • 6120 Nalinnes • Tél. 071 21 75 07
E-mail : rayet@peinture-nalinnes.com • GSM 0475 63 27 28



Ce bulletin est réalisé par
Edition INROMA scri
Rue St-Roch 59 — Fosses-la-Ville

Nous remercions les annonceurs pour leur collaboration à la parution de ce bulletin. Nous nous excusons auprès de ceux qui n'auraient pas été contactés. Si vous souhaitez paraître dans le prochain numéro, contactez-nous

au 071/71.32.91
ou fax au 071/71.15.76

Votre conseiller en publicité, M. Louis ROBERT
se fera un plaisir de vous rencontrer
GSM 0479/23.50.01

lnrom@infoma@skynet.be



LA COUDRAIE

HOME
Allée des Nolsetiers 21
6280 Derplines Bultia

- 7 km de Charleroi - à 5' du Bultia

Séjour: accueille personnes de tous types de pathologies ou invalides pour petits et longs séjours.

Grand confort: construction neuve, grande liberté d'ailler et venir

communautaire instaurée avec les enfants de la direction et du personnel, le tout

dans un parc boisé assurant calme et air pur.

Soins: libre choix du médecin, kiné, pédicure.

Petits animaux admis.



N° d'agrément: MR/152.025.405

Tél. 071.22.03.59 - GSM 0475.60.20.21

Informations du Centre culturel

Rue de Villers, 61 à Gerpinnes
Tél 071 50 11 64 ou 0475 48 61 26
Fax 071 50 13 83



Adresse électronique gerpinnesculture@skynet.be
Visitez www.gerpinnestv.be
le site Web du Centre culturel de Gerpinnes

Inondations à Gerpinnes

Il y a vingt ans... dans la nuit du 24 au 25 août 1987.

...une pluie torrentielle sabattait sur Gerpinnes et Acoz provoquant de tragiques inondations qui causeront la mort de trois personnes et des dégâts innombrables.

Pour rendre hommage aux personnes disparues et au courage dont ont fait preuve les sinistrés et se souvenir du vaste élan de solidarité qui suivit ces tristes événements, la Commune de Gerpinnes a confié au Centre culturel le soin de mettre sur pied une exposition commémorative.

Cette exposition se tiendra en la salle du conseil de la maison communale. Elle sera accessible du samedi 26 au mercredi 29 août : le week-end, de 10 à 12 heures et de 14 à 18 heures; en semaine de 16 à 18 heures.

Has prochains spectacles.

Samédi 15 septembre à 20 heures, en la Maison de village de Lausprelle, le Centre culturel accueillera le flûtiste Marc Grauwels qui sera accompagné par le guitariste Yves Storms. Lauréat du concours Beia Classics, Marc Grauwels proposera une première partie de musique classique et romantique avec des œuvres de Giuliani, Mozart et Traeg et une deuxième partie plus latine avec des œuvres de Villa-Lobos, Machado et Astor Piazzolla. Réservation auprès du secrétariat du Centre. Entrée: 12 euros.

Samedi 20 octobre à 18 heures, à l'occasion du week-end "Place aux enfants", le Centre les invite à un spectacle de détente et d'amusement, "L'orgue de barbare" avec Lippo. Un spectacle clownesque où l'humour du clown sera mêlé aux techniques du cirque! Réservation au secrétariat du centre. Entrée: 10 euros.

Ateliers créatifs pour enfants de

4 à 10 ans

"Recycl'art" du 27 au 31 août

Les prochains ateliers créatifs se dérouleront du lundi 27 au vendredi 31 août

autour du thème "Recycl'art". Dans l'esprit des Ready Made de Marcel Duchamps, les enfants découvriront la création d'une œuvre d'art au départ d'un objet désaffecté qu'ils auront apporté. Avec aussi, activités psychomotricité, jeux, activités culinaires... Participation: 52 euros pour la semaine; 37 euros pour une sœur ou un frère. Le Centre culturel, agréé par le Ministère de la Communauté française, répond aux conditions du Code des Impôts sur les revenus relatives à la déductibilité fiscale des frais de garde d'enfants de moins de douze ans.

Stage d'aquarelle pour adultes.

Du lundi 27 août au samedi 1er septembre, le Centre culturel propose son 17ème stage d'initiation et de perfectionnement à la technique de l'aquarelle avec l'aide de l'aquarelliste Roger Lorent. (Coût du stage: 52 € pour la semaine. Le papier est fourni par le Centre).

Découverte de la photo numérique.

Le Centre proposera en septembre un nouveau module de découverte de la photographie numérique: découverte des types d'appareils sur le marché, notions de retouche, téléchargement de petits logiciels gratuits, présentation des possibilités de commandes sur le Web d'impression des photos... un module de six heures, en trois cours, les mardis 11, 18 et 25 septembre. Participation: 32 euros pour le module de six heures, syllabus compris.

Atelier scrapbooking: module de perfectionnement.

Après les trois premiers modules qui ont connu un beau succès, le Centre culturel propose, en octobre, un module de perfectionnement à cette activité créative qui permet la mise en valeur de photographies et de sous-verres. Venez découvrir de nouvelles techniques, les adresses utiles, les multiples accessoires disponibles pour vos créations, dans ce prochain module de six heures qui se déroulera les jeudi 4, 11 et 18 octobre de 18 à 20 heures. Inscription et renseignements au secrétariat du Centre. Participation aux frais: 32 euros.

Des ateliers créatifs pour les ados

Danses de la rue et théâtre

L'atelier "danses de la rue", lancé en avril dernier par le Centre a connu un beau succès. Il reprendra en septembre.

L'atelier "théâtre" n'a pas démarré, faute d'un nombre suffisant d'inscriptions. Cet atelier reste inscrit au programme du centre à partir de septembre. Si la scène intéresse votre fille ou votre fils et qu'elle ou il souhaite participer à cette activité contactez le secrétariat du Centre.

les mercredis, en la Maison de village de Lausprelle 63 rue de Villers à 6280 Gerpinnes. Participation aux frais : 25 euros pour les 6 premiers cours.

Ces deux ateliers sont proposés dans le cadre du plan de prévention de proximité de l'Administration communale de Gerpinnes et organisés avec la collaboration de la province du Hainaut.

➡ depuis 1991

LES RIBOTEURS

Invitation à tous : familles, passionnés, pensionnés, tous... Tous les deuxièmes samedis du mois à partir de 13 heures. Forêts, villes, campagnes par monts et par vaux et par tous les temps. Bien équipés sans désespérer. Culture et convivialité.

Infos: Jeanine 071/362477 ou Paul 0474/719636. Prévenir: un petit sms suffit au blibliogerpinnes@skynet.be. Et la bibliothèque de Loverval tous les mercredis de 15 à 17 heures et, à partir du 1 septembre, le samedi de 10 à 12 heures. Voir aussi www.loveral.be.

11 août

Bus E de 13 heures 30 au Try d'Haies, route de Philippeville. Le Capitaine et le terri de l'Eplne. Montignies-sur-Sambre terri du Vivier Ravel et Châtelainau.

8 septembre

Journée du Patrimoine.

Vous êtes musicien....

Vous êtes musicien amateur, moyen ou confirmé, et vous rêvez de jouer dans un orchestre symphonique. Votre rêve peut devenir réalité.

L'Asbl Royale Symphonie Pro Arte recrute des musiciens de la région pour préparer un nouveau programme original destiné à faire découvrir des compositeurs régionaux de diverses époques (Gossec, Carivez, Blarant, Gosswaux,

Quinet, Alain Crepin,...) et pour collaborer avec les échevins de la culture des communes du Hainaut et du Namurois. Que vous jouiez d'un instrument à cordes ou à vent (bois ou cuivre) ou des percussions, vous pouvez trouver votre place dans cet orchestre.

Pour tous renseignements :
Orchestre Pro-Arte de Marcinelle
tel. 071.43.88.15
proartecharleroi@hotmail.be www.proarte-symphonie.be

le magnolia



AFFILIÉ A C.A.S.B.L. Fédération Horticole et de Petit Elevage de l'Entre Sambre et Meuse.

N° agrégation AA 77 717

Les travaux d'arrière-saison vont débiter, il y a beaucoup de précautions à prendre avant l'hiver et pour préparer celui-ci. Pour bien préparer celui-ci le Cercle Horticole peut vous aider et vous conseiller.

ENTREE GRATUITE - Invitation cordiale à tous - Tous nos conférenciers sont agréés par le Ministère de la Région Wallonne et par la Direction Générale des Affaires Culturelles du Hainaut.

Les conférences débutent à l'heure précise.

A chaque conférence une tombola gratuite pour les membres du cercle.

Section de Gerpinnes : à 19h30

Maison de Village de Gerpinnes -Flaches - rue Faganetti

Le 14/09/07 - M. HANOTIER - LES POIREAUX ET FAMILLE :
CULTURE ET BIENFAITS

Le 12/10/07 - M. AUGUSTINUS- BOUTURES ET BOUTURAGES

Section de Loverval : à 19h30

salle paroissiale - Place Brasseur

Le 17/09/07 - M. HANOTIER - LES POIREAUX ET FAMILLE :
CULTURE ET BIENFAITS

Le 15/10/07 - M. AUGUSTINUS- BOUTURES ET BOUTURAGES

Section de Villers-Poterie- Gougnyes : à 19h30

salle " Vital Mills " - Rue des Presles 61.

Le 19/09/07 - M. AUGUSTINUS- BOUTURES ET BOUTURAGES

Le 17/10/07 - M. HANOTIER - LES POIREAUX ET FAMILLE :
CULTURE ET BIENFAITS

Section de Acoz-Joncret : à 19h30

salle "Marcel Mélot" - Rue J.J Piret.

Le 24/09/07 - M. HANOTIER - LES POIREAUX ET FAMILLE -
CULTURE ET BIENFAITS

Le 22/10/07 - M. AUGUSTINUS- BOUTURES ET BOUTURAGES

Si vous souhaitez vous affilier au Cercle Horticole " Le Magnolia " et profiter de tous les avantages, il suffit de verser la cotisation annuelle de 5 Euros au compte 260-0606915-55 en indiquant la section à laquelle vous souhaitez appartenir.

Nous vous rappelons que pour tous problèmes que vous pouvez rencontrer dans vos plantations nous pouvons répondre à vos questions, soit lors des conférences, soit en téléphonant au secrétaire Régional : Guy DUPONT tél 071/50 22 28



UNE PRIME POUR EMBELLIR LES FAÇADES DE L'ENTITÉ

L'entité de Gerpinnes possède un patrimoine bâti riche et varié. Sur les 10 villages et hameaux 97 biens sont repris à l'Inventaire du Patrimoine Monumental (anciennes fermes, maisons particulières, églises, potales, ...) et 14 biens et sites sont classés parmi les Monuments Historiques. Par ailleurs, le centre ancien de Gerpinnes bénéficie d'une protection de son cadre bâti par un règlement d'urbanisme spécifique et les hameaux de Fromiée et Hymée sont soumis au RGSB (règlement général sur les bâtisses en site rural). Pour découvrir ce patrimoine, une nouvelle brochure est disponible gratuitement dans votre administration communale.

Saviez-vous que la Région wallonne subventionne certains travaux pour embellir le patrimoine bâti de nos villages ? Beaucoup de propriétaires rénovent, en effet, leur bien sans savoir qu'il existe la possibilité de subsides pour certains travaux. Les "Primes à l'embellissement" ne sont pas distribuées à tirage au sort et il est nécessaire de rappeler les conditions d'octroi. C'est ainsi que le bien doit être repris à l'Inventaire du Patrimoine Monumental ou être situé dans un périmètre de protection de type RGSB ou centre ancien protégé. Le fait que le bien soit repris dans cet inventaire signifie qu'il offre une qualité esthétique indéniable et, dès lors, la restauration doit se faire en respectant des prescriptions précises.

Les travaux pris en compte sont le nettoyage ou le rejointoiement des maçonneries, l'application de peinture, d'enduit et de crépi et le remplacement des couvertures. Le montant de l'aide s'élève à 50% du montant des travaux subsidiables (hors TVA). L'aide est plafonnée à 5000 € voire 7500 € pour les aménagements de façade pour les besoins commerciaux.

Pour en savoir plus sur la prime à l'embellissement de façade, rendez-vous au service urbanisme de votre administration (071/509 031). Pour savoir si votre bien est repris à l'Inventaire, consultez la carte du village concerné sur le site www.entre-sambre-et-meuse.be. Dans la rubrique Architecture, sélectionnez le village et la rubrique Patrimoine monumental. Les biens indiqués en rouge sont repris à l'Inventaire.

Ce travail a été réalisé par le GAL de l'Entre-Sambre-et-Meuse afin d'aider les Communes dans la valorisation de leur patrimoine bâti. Sur base de l'inventaire des années 70, chaque bien a été photographié, cartographié afin d'être inclus dans une base de données informatique. Le GAL bénéficie d'une aide financière des communes partenaires, de la Région wallonne et de l'Union européenne (Programme Leader+). La brochure a été réalisée en collaboration avec la Maison de l'Urbanisme de l'Arrondissement de Philippeville (www.muap.be).

CALENDRIERS DES DIFFÉRENTES COLLECTES DE DÉCHETS MÉNAGERS

A) Collectes hebdomadaires des immondices :

Les collectes hebdomadaires des immondices sont fixées au :

- Lundi pour Acoz, Gerpinnes-Flaches, Joncret, Lausprelle, Loverval.
- Mardi pour Fromiée, Gerpinnes-centre, Gougnyes, Hymée, Villers-Poterie.

B) Collectes sélectives :

Les collectes sélectives se font :

- le lundi, deux fois par mois pour les PMC (24 fois par an)
- le lundi, une fois par mois pour le Verre (12 fois par an) et les Papiers - Cartons (12 fois par an)

Celles-ci auront lieu aux dates suivantes :

	AOÛT	septembre	octobre
Sacs bleus PMC Tous les villages de l'entité	06 et 20	03 et 17	01 et 15
Papiers et cartons Tous les villages de l'entité	13	10	08
Verre Tous les villages de l'entité	13	10	08

Dépôts volontaires au parc à conteneurs

Le parc à conteneurs de Gerpinnes est situé : Rue J.J. Piret à Joncret.

Ses heures d'ouverture sont : de 11 à 17h en semaine et de 8 à 16h le samedi.

A l'occasion des Jours fériés 2007, le parc à conteneurs sera fermé le mercredi 15/08/2007 et le jeudi 01/11/2007.

Pour en savoir davantage :

- sur FOST Plus, le tri sélectif à domicile et le recyclage, surfer sur www.foستplus.be
- sur les collectes sélectives en porte-à-porte, les parcs à conteneurs, la prévention et la gestion des déchets formez le numéro gratuit 0800/94234 ou consultez le site Internet www.icdi.org



La planète a besoin de vous.



Faisons vite, chaque geste compte !
www.defipourlaterre.be



Comme annoncé dans le précédent bulletin, la commune s'est engagée à soutenir le « Défi pour la terre » de Nicolas Hulot

Première étape :

Mise en place d'un groupe de travail « Agir pour le Développement durable » Après avoir pris connaissance des actions menées dans d'autres communes, les personnes présentes à la réunion ont réfléchi à la manière la plus efficace d'interpeller de convaincre !

Comment inciter la population à agir en faveur du Développement durable ? Plus concrètement, comment donner l'envie à chaque gerpinnois de réduire son impact sur l'environnement par la mise en place de petits gestes quotidiens ?

Quelques pistes sont proposées, sont encore à creuser à développer ! Elles feront l'objet de la prochaine réunion qui se tiendra à la salle du conseil (Administration communale) le mardi 11 septembre à 19h30.

Deuxième étape :

Faire découvrir un geste !

Engagez-vous, chaque geste compte !



JE BOIS L'EAU DU ROBINET

La consommation d'eau en bouteille représente des milliers de kilomètres parcourus des tonnes de carburant consommé et de CO2 émis avant d'arriver sur notre table. Sans compter les milliards de bouteilles plastiques qui en résultent.

Seules 4 bouteilles sur 10 sont recyclées ; pensez à les trier !

Sauf avis contraire, l'eau du robinet est parfaitement potable. Si nécessaire, il est même possible d'en améliorer le goût :

- Pour éviter le goût de chlore on peut fixer un filtre sur le robinet (s'assurer qu'il ne supprime pas aussi les sels minéraux comme le calcium indispensable à la santé).
- Plus simplement, le problème peut aussi être résolu en versant l'eau dans une carafe, le chlore s'évaporant au contact de l'air.

L'eau du robinet naturellement saine, sans déchets et tellement plus économique ; l'eau minérale coûte en effet au minimum 50 fois plus cher que l'eau du robinet.

Wieni KREATIVA

Troisième étape :

Organiser de débats, des conférences, des expositions.

A vos Agendas !

Jeu'di 18 octobre 2007 dès 19h30 à la maison de village de Lausprelle

Conférence « Défi pour la terre »

avec la projection d'un film sur l'environnement et la présence de personnalités

Cet événement s'adresse aux citoyens qui souhaitent en savoir plus sur le réchauffement climatique et son impact sur notre vie future. Au programme :

deux courts métrages un produit par Nicolas Hulot, l'autre par la Fondation Polaire, afin de poser le décor. Un modérateur sera présent afin de commenter les enjeux scientifiques et d'animer le débat. Divers petits gestes concrets seront ensuite présentés par l'I.C.D.I et la commune. Une belle occasion de s'informer et de savoir comment agir et s'impliquer.

Une organisation de l'asbl « Défi pour la Terre » - la Ville de Gerpinnes et l'I.C.D.I., avec le soutien de la Polar Foundation et de la Région wallonne.

Samedi 22 septembre 2007 journée des parcs à conteneurs

Ne jetez plus vos bouchons en Liège !

Le liège est une matière naturelle : l'écorce du chêne liège qui peut être écorcé une dizaine de fois sur les 150 ans de sa vie. Matériau isolant parmi les meilleurs, il mérite bien toute l'attention que lui porte l'asbl « Le petit liège ». Cette association récolte les bouchons des bouteilles de vins, champagnes et autres boissons. Après broyage, ils connaissent une deuxième vie, bien plus longue que la première, comme isolant thermique et phonique dans l'habitat, alors que si on les jette en décharge, ils mettront de très nombreuses années à se décomposer, et que mis en incinérateur ils demandent une dépense d'énergie importante pour être brûlés.

Où déposer vos bouchons ?

Tous les parcs de recyclage et déchetteries, ainsi que de nombreux centres bénévoles accueillent vos bouchons qui sont ensuite remis à l'asbl pour être triés, broyés en granulés et conditionnés en sacs de 100 litres. L'opération a un double objectif : tout d'abord, une démarche de développement durable en prolongeant la vie d'un matériau exceptionnel et, du même coup, en réduisant la pression exercée sur le chêne liège. Ensuite, procurer du travail à des personnes sans emploi. Actuellement, quatre travailleurs, accompagnés de quelques bénévoles, ont ainsi un contrat de travail.

Dans notre commune les bouchons peuvent être déposés au Parc à Conteneurs rue Piret à Joncret.

Pour en savoir plus :

<http://www.lepetitliege.be>

AVIS DE RECHERCHE : PELOTES DE RÉJECTION DE CHOUETTE EFFRAIE !

Dans le cadre d'une opération de recensement concernant notamment les diverses espèces de musaraignes peuplant la Région wallonne, l'Unité de Recherches Zoogéographiques de l'Ulg, coordonnée par le professeur Roland Libois tente actuellement de collecter un maximum de lots de pelotes de régurgitation de chouette effraie. Nous faisons donc appel à votre collaboration. Si vous connaissez un endroit où nous pouvons récupérer des lots de pelotes de réjection de chouette effraie ou, si vous-mêmes en avez dans votre grenier ou votre grange, cela nous serait vraiment très utile ! Pourriez-vous nous contacter par téléphone (0477/509730 ou 0475/528.370 ou 0497/480228) ou par mail à l'adresse zoogeo@ulg.ac.be afin de nous faire part de cette information ? Nous nous organiserons dès lors pour récupérer les pelotes à votre convenance.

Merci d'avance pour votre aide précieuse !

Pour plus d'informations sur la convention « Mammifères protégés », nous vous invitons à consulter les pages de notre site à l'adresse suivante www.zoogeo.ulg.ac.be.

LE CPAS DE GERPINNES**CONSULTATIONS JURIDIQUES**

Si vous êtes confrontés à une situation particulière (problème de voisinage, loyer, séparation divorce, ...) et que vous ne savez pas comment aborder le problème, les consultations juridiques organisées chaque premier mardi du mois de 17 à 19 heures au C.P.A.S. de Gerpinnes vous aideront à y voir plus clair.

Les prochaines consultations auront lieu le 4 septembre, le 2 octobre, le 6 novembre et le 11 décembre 2007 de 17 à 19h00.

Les consultations sont assurées par un Avocat du Barreau de Charleroi n'ayant pas son cabinet sur le territoire de l'entité de Gerpinnes

URGENCE SOCIALE

En cas d'extrême urgence et en dehors des heures d'ouverture du CPAS, vous pouvez faire appel au Service d'urgence sociale de la Communauté urbaine de Charleroi, en composant le 071/32.12.12 à partir de 17h00, les week-end et jours fériés

SERVICE REPASSAGE

Ce service, destiné aux habitants de l'entité, est accessible, chaque jour ouvrable, de 8h00 à 16h00 en août et de 8h00 à 17h00 à partir du 3 septembre 2007

Il vous est proposé à un prix raisonnable, à savoir :

- Petite manne : 6 €
- Grande manne : 12 €
- Chemise à la pièce : 1,50 €

Ils ne sont pas acceptés, les tissus d'ameublements (housse de divan, housse de balançoire, etc...).

Pour les personnes éprouvant des difficultés à se déplacer, il est possible de faire enlever à domicile le linge à repasser moyennant le paiement de frais de déplacement fixés à 0,30 € par kilomètre

Contact : Service technique 071/ 50 29 11

DEVEZ-VOUS ACCUEILLANTE CONVENTIONNEE

Afin de répondre à une demande sans cesse croissante, le C.P.A.S. recherche des candidates accueillantes.

**Vous habitez l'entité ;
Vous souhaitez une activité à domicile ;
Vous aimez vous occuper des enfants ?
Alors devenez accueillante !**

En quoi consiste l'emploi ?

Vous accueillerez des enfants de 0 à 3 ans à votre domicile pendant les heures de travail de leurs parents

Quel est votre statut ?

Vous bénéficierez de revenus émanant directement de l'accueil des enfants, soit 15,47 euros par enfant et jour de garde qui sont immunisés fiscalement.

Vous cotisez pour votre pension, votre mutuelle et une allocation de chômage

couvre les absences des enfants.

Vous êtes agréée par l'O.N.E.

Pour ce faire, un dossier médical vous sera demandé et éventuellement quelques adaptations seront à effectuer dans votre maison pour garantir la sécurité des enfants.

Une réserve de candidatures sera mise en place. ...INTERESSEE ?

Contact : Madame Nelly MOULU et Madame Allison LECLERCQ, responsables du service 071/27.67.47 071/27 67 48 (numéro direct) ou 071/50.29.11.

Mieux encore, votre visite au C.P.A.S. de Gerpinnes, rue des Ecoles 31 à 6280 ACOZ

Eté jeunes**Stage Gratuit**

Stage de Badminton et Escalade du 13 au 17 août 2007 (sauf le 15 août) de 09h30 à 15h30

Stage de Tennis de Table et Escalade du 27 au 31 août 2007 de 08h30 à 13h00

Age : de 8 à 18 ans

Renseignements et inscriptions :

Cellule P.F.P. de l'Administration Communale de Gerpinnes
071/50.90.29 (matin) 0476/63 77 83 (après-midi)

Ed Responsable : E. MERVILLE, Echevin de la Jeunesse, Avenue Reine Astrid 11 - 6280 Gerpinnes

**CROIX-ROUGE**

Association Belge de Secours
Humanitaires
1919

La Croix-Rouge de l'Entité de Gerpinnes vous communique les dates des prochains **COURS DE DEPS** à la Salle Poulleur de 18h30 à 21h30

le lundi 03 septembre 2007

le mercredi 05 septembre 2007

le lundi 10 septembre 2007

le mercredi 12 septembre 2007

paiement : 20,€ lors de la première séance

Comme toujours nous vous attendons nombreux à cette nouvelle session. Merci
Personne de contact : Monsieur André EVRARD, Moniteur (071/50 34 33 ou 0473/600 372)

ONE

Le Comité de la Consultation O.N.E. de Gerpinnes a le plaisir de vous convier à son traditionnel **souper** à la maison de Village de Gerpinnes-Flaches rue Pagnetti le **SAMEDI 01 septembre 2007 à 19h00**

Menu Adulte : 24 €

Menu Enfant : 14, €

Réservations indispensables pour le 26/08/2007

par téléphone au :

- 071/50 50 47 (lundi et mercredi de 13 à 17h00)

- 0499/57.27.17 (de 09 à 18h00)

par courrier à Marylène BOULANGER rue de la Station 5B à 5621 Morismé

LES GRANDS-PARENTS :**UNE PRÉSENCE EN POINTILLÉS.**

Conférence de Philippe Deagüe de la Fondation Dolto

Le jeudi 11 octobre 2007 à 20 heures

Salle des fêtes - Place des combattants à 6280 Gerpinnes

Réservations souhaitées auprès de l'infirmière de l'ONE de Gerpinnes pour le 8 octobre 2007

Tél:0499/57 27 17 de 9h à 18h ou sms.

Entrée gratuite

Un petit lunch sera offert en fin de conférence

FÊTE DE SAINT-NICOLAS

Un goûter sera offert par le comité de la consultation ONE

Maison du village à Gerpinnes-Flaches

Le Mercredi 21 novembre 2007 de 13h à 16h

Les enfants ayant fréquenté la consultation pendant l'année 2007 recevront une photo avec Saint-Nicolas et un sachet de friandises

SORTIE POUSETTES EN SEPTEMBRE

Prendre contact avec Marylène Boulanger pour plus d'informations:0499/57 27 17 de 9h à 18h

MOT DU COMITÉ

Chers parents, chers amis,

Vous voilà devenus FAPA MAMAN.

Un service public l'ONE peut vous aider dans cette merveilleuse aventure.

C'est ainsi que la consultation de Gerpinnes vous ouvre ses portes et vous accueille 2 fois par semaine.

Mais que de changement depuis l'an dernier!

- nouvelle adresse, nouveaux locaux
- un cadeau de bienvenue (couvre carnet) fait grand plaisir à tous
- le journal se crée petit à petit (disponible pour ceux qui le souhaitent à la consultation)
- les consultations se font maintenant sur rendez-vous afin de vous éviter une trop longue attente

Ce qui ne change pas, c'est la disponibilité de l'équipe médicale et du comité des bénévoles.

Nous nous efforçons d'être attentifs à votre bien-être, à vous écouter à vous rassurer

Nous vous remercions de votre confiance et vous souhaitons de bonnes vacances

Le comité et l'équipe médicale sociale

FEDERATION NATIONALE DES COMBATTANTS - SECTION DE GERPINNES

La section de Gerpinnes de la F.N.C. vient de recevoir un tout nouveau drapeau, copie exacte de l'ancien qui étant donné son âge se décomposait un peu plus à chaque sortie.

Étant donné la discrétion dont ont voulu s'entourer les généreux donateurs, je me vois obligé de recourir au Bulletin Communal pour leur exprimer la reconnaissance des Anciens Combattants et ma gratitude personnelle pour cette généreuse manifestation de leur attachement au pays et au souvenir de ceux qui ont été appelés à le défendre aux heures pénibles de notre histoire.

D'autre part on a pu constater que, grâce aux efforts des enseignants, les enfants des écoles ont appris les paroles de la Brabançonne et ont tenu à maintes reprises à la chanter avec enthousiasme lors des hommages que nous rendons aux anciens lors de nos manifestations annuelles. Merci à eux et félicitations.

Je voudrais profiter de cette occasion pour rappeler l'existence de la section à ceux des lecteurs anciens combattants qui se seraient récemment installés sur le territoire de la Commune et qui souhaiteraient nous rejoindre. Faites aussi appel à des jeunes gens descendants ou parents d'anciens qui viendraient grossir nos rangs en tant que sympathisants et accepteraient de porter notre drapeau lors de diverses cérémonies où il apparaît.

Adresse contact : L. Ranwez 60 allée des Bouleaux - 6280 Gerpinnes

LES NOCES DE PLATINE, DE BRILLANT, DE DIAMANT ET D'OR

Elles seront célébrées le dimanche 30 septembre 2007. Une messe sera chantée à 10h00 en l'église Saint-Michel à Gerpinnes. Une cérémonie sera organisée par le C. I. E. F. Gerpinnes (Cercle Laïque Entente et Fraternité) à 11 h à la salle de couture, rue Schmidt, 1. Les couples jubilaires ainsi que les membres de leur famille seront ensuite reçus officiellement par l'Administration communale à la salle des fêtes juste en face de l'église.

Voici la liste des jubilaires :

Noces de Platine - 70 ans de mariage

LEMPEREUR Emilie - FOSTIER Jeanne - Loverval
EECKHOFF Albert - BELAEN Valentine - Acoz

Noces de Brillant - 65 ans de mariage

THYS Armand - SERMEUS Marthe - Acoz
DESMET Albert - FRIAND Denise - Gerpinnes

Noces de Diamant - 60 ans de mariage

DE SMET Oscar - BERGER Marcelle - Acoz
JACOBS Charles - MERTENS Nelly - Villers-Poterie
DUHAUT Hector - RUELLE Raymonde - Loverval

Noces d'Or - 50 ans de mariage

ADAM Alfred - WOEQUENNE Denise - Villers-Poterie
VERGAUWEN André - NACHTEGAEL Yvette - Villers-Poterie
GAILLY Charles - FARRE Marie - Loverval
DASSY André - BLICQ Suzanne - Gerpinnes
JOLY Pierre - BOUSSON Monique - Gerpinnes
FRATTI Domenico - MEERMANS Henriette - Villers-Poterie
DESPONTIN Jean - WILSENS José - Gerpinnes
LAURENT Albert - NEYF Georgina - Gerpinnes
MAHIEU Charly - DOUILLET Nelly - Gerpinnes
BENEDINI André - ROMANO Giuseppina - Gerpinnes
CEDVAL André - PIERRE Elise - Loverval
ISMENI César - SCHAILLEE Eliane - Acoz
BELLOT Elio - DEPIREUX Monique - Acoz
LAERMANS Louis - FISCHER Jeannine - Acoz
WAUTELET Pierre - BUSINE Marie - Gerpinnes
FRANCOIS Walter - DESELLIER Claudine - Acoz
STROOBANTS Ernest - STAQUET Christiane - Joncret
DOMELON Emile - CHARPENTIER Marie-Thérèse - Acoz
BOEKONICK Raymond - MICHAUX Geneviève - Loverval
FAUCHET Jean - WOLKOWICZ-LEBRUN Sara - Joncret
DESCLOUX Egidio - LANGELE Astrid - Gerpinnes
BINATO Giuseppe - LOVATO Natalina - Acoz
TAXHET Albert - LEFEVRE Marie-Jeanne - Gougnies
NEGRELLO Luigi - RYELANDT Alice - Gougnies
FOSTIER Franck - VANESCOTTE Colette - Villers-Poterie
del MARMOL José - GEVERS Bernadette - Gougnies
MORTAME Jean - HERMANS Pauline - Acoz
BACQ Michel - DEWART Monique - Loverval

Toute erreur ou omission peut être signalée au Secrétariat communal au n° 071/50 90 50

CARNET ROSE

Jassin Joséphine	d'Acoz	née le 14 avril 2007
Blainmont Elsa	de Gerpinnes	née le 16 avril 2007
Frère Amélie	de Villers-Poterie	née le 19 avril 2007
Mariamé Baptiste	d'Acoz	née le 20 avril 2007
Moo: Léna	de Gerpinnes	née le 23 avril 2007
Vandersnickt Chiara	de Villers-Poterie	née le 29 avril 2007
Constant Louis	de Gerpinnes	née le 30 avril 2007
Lebeau Chloé	d'Acoz	née le 09 mai 2007
Zuliani Lou	de Gerpinnes	née le 14 mai 2007
Filchon Ema	de Villers-Poterie	née le 17 mai 2007
Roulet Luca	de Joncret	née le 18 mai 2007
Lambert Constance	de Gerpinnes	née le 24 mai 2007
Brunebarbe Tom	de Gerpinnes	née le 26 mai 2007
Treccani Lauriane	d'Acoz	née le 31 mai 2007
Willems Lou	de Gerpinnes	née le 07 juin 2007
Sépulchre Thibault	de Gougnies	née le 14 juin 2007
Martot Diego	de Gerpinnes	née le 18 juin 2007
Svenssek Laura	de Gerpinnes	née le 19 juin 2007
Pison Constant	de Gerpinnes	née le 27 juin 2007
Langlet Diego	de Gerpinnes	née le 03 juillet 2007

ENSEIGNEMENT

BONNES RESOLUTIONS POUR LA RENTREE DES CLASSES

Conseils aux parents qui conduisent leur enfant en voiture à l'école.

- N' encombrez pas les entrées d'écoles avec votre véhicule, garez vous correctement un peu plus loin et faites marcher votre enfant sur le trottoir le long des maisons.
- Faites descendre ou monter votre enfant du côté du trottoir cela évitera qu'il se fasse renverser par un automobiliste
- Montrez l'exemple à votre enfant en attachant votre ceinture et en lui expliquant l'importance de toujours s'attacher tant à

l'avant qu'à l'arrière, veillez à ce que cela devienne un automatisme pour lui

- Utilisez la sécurité enfants

Conseils aux parents qui conduisent leur enfant à pied ou à vélo

- Apprenez à votre enfant l'importance du fait de voir et d'être vu dans la circulation. Ce n'est pas parce que votre enfant a vu une voiture que le conducteur l'a vu aussi
- Être repéré par les conducteurs est très important ; choisissez

des vêtements clairs avec bande réfléchissante : idéal surtout en hiver

- Choisissez le chemin où votre enfant sera le plus en sécurité pour se rendre à l'école, s'il le fait à pied. avant toute traversée toujours s'arrêter regarder à gauche et à droite c'est primordial, apprenez lui à emprunter les passages pour piétons à défaut toujours en ligne droite. sans courir, s'il le fait à vélo, moins de 9 ans il peut rouler sur les trottoirs. plus de 9 ans il doit utiliser la piste cyclable ou emprunter la chaussée à droite.
- Mettez en ordre le vélo de votre enfant sonnette, feux, catadioptres.
- Même si le port du casque n'est pas obligatoire, il est vivement conseillé. Sans casque, en cas de chute : risque de fracture du crâne, commotion

L'enseignement communal de GERPINNES

École communale Henri DUCLOS : 071/50 07 00
 Directeur : FREDERIC NOLLE : 072/27 21 00
 071/50 43 26 (école)

Les FICHES

École communale Colère FINEZ : 071/50 48 50
 Directeur : MARIE GEORGE : 072/27 21 00
 071/50 29 00 (école)

LAUSPRELLE **GOUGNIES**

Tous les jours : nouvel de 08 h. 30 à 18 h. 30
 Activité le mercredi après-midi
 Place de jeux ortho
 Repas complet.

L'École de l'Autisme : TOULBERT - VILLERS POTERIE : 071/50 00 43

FESTIVITES - SPECTACLES

Jazz à Gerpinnes
WEST MUSIC CLUB

« Les 100 ans et les saveurs du jazz »
 Samedi 13/10/07
 20h

Eglise St Michel Gerpinnes

Ce grand concert, original dans sa conception est accompagné de larges commentaires historiques. Il retrace la grande épopée du jazz. Le big band de 25 musiciens devient un orchestre à géométrie variable et chaque étape importante est illustrée dans l'orchestration originale : blues, ragtime New Orleans, Chicago, Louis Armstrong, Duke Ellington, Paul Desmond Dave Brubeck les Jazz Messengers de Art Blakey, Miles Davis John Coltrane.

Un répertoire taillé sur mesure et des arrangements détonnants.

GERPINNES
 13 octobre 2007
 20h à 22h30

WEST MUSIC CLUB

Les cent ans et les saveurs du jazz

P.A.F. 12€

Le West Music Club est un big band belge de renommée internationale. Il rassemble des musiciens du Nord et du Sud du pays sous la houlette énergique de Richard Rousselet.

Un concert qui ravira les amateurs. L'occasion inespérée de découvrir et d'apprécier le jazz pour tous ceux qui n'étaient pas encore sensibilisés à cette musique vivante et diversifiée.

P.A.F. 12 euros. Réservations au Centre Culturel Place de Lausprelle
 6280 Gerpinnes 071/503164

Une organisation Asbl 4ème Centenaire de la Châsse de Ste Rolende en collaboration avec le Centre Culturel de Gerpinnes et de la Communauté Française

www.900eme.be

2ème RALLYE DES ROLENDIENS
 Dimanche 23 septembre 2007

2ème Rallye des Rolendiens
 Rallye automobile touristique en famille

Les retrouvailles des Rolendiens qui roulent

Une balade surprenante en voiture de 40 Km pour (re)découvrir les jolis villages de notre région ; leurs rues et ruelles, potales et lieux-dits, chemins de campagne. .. Questions d'observation amusantes et divertissements familiaux tout au long du parcours. Nombreux prix à gagner dont un séjour gastronomique.

Départ entre 9h et 11h de la salle paroissiale de Gerpinnes. Place des Combattants : 10 euros par questionnaire.

Pique-nique à mi-parcours. En soirée, à partir de 18h barbecue convivial : 10 euros. Réservation indispensable.

Une organisation de l'asbl du 4ème centenaire de la châsse Sainte-Rolende en collaboration avec des jeunes de l'entité (Céline, Delphine, Vincent et les autres) et le Centre Culturel de Gerpinnes

www.900eme.be

Renseignements et réservations au Centre Culturel

rue de Villers 61 6280 Gerpinnes ;
 Tél : 071 50 11 64
 gerpinnesculture@skynet.be

FESTIVITES DE LA ST-HUBERT DE VILLERS-POTERIE

Samedi 25 août	> 21h00	Démonstration de musique et danses "Country" suivie d'une soirée des années 80
Dimanche 26 août	10h15	Accueil des cavaliers et verre d'honneur aux cavaliers - Prairie de la ferme-Château Drève Sainte-Rolende
	10h45	Départ du Cortège accompagné de Sonneurs de Trompe
	11h45	Messe en plein air - prairie de la ferme-Château
	12h15	Bénédictin des chevaux et chiens (remise d'un souvenir aux propriétaires)
	12h30	Apéritif offert par le Comité des fêtes de Villers-Poterie
	13h00	Dîner champêtre (ambiance musicale)
	De 15 à 17h00	Concours de Rodéo (cheval mécanique)
	18h00	Envol d'une montgolfière avec deux gagnants de la tombola du jour

Le comité de la JEUNE MARCHÉ SAINT-PIERRE organise son Premier rallye pédestre

Le samedi 11 août 2007

Lieu : Parc St Adrien (Gerpinnes-Centre)
 Départ : de 10h00 à 11h00
 Retour : au plus tard à 12h00

Inscription : 5€ par questionnaire
 Soutien : à chaque participation
 Animateurs : bar, barbeque, animations pour enfants

Plus d'infos : voir affiches aux entrées de la ville de Gerpinnes - Centre ou au Centre Culturel de Gerpinnes - Centre

MARCHE ST-MARTIN DE VILLERS-POTERIE

Le Corps d'office

Sergent-sapeur	STAVARINI William
Sergents sapeurs adjoints	STAVARINI William Jr STAVARINI Maria
Caporal-Sapeur	HONNY Jean-Etienne
Tambour-major	BINARD Michel
Tambour-major adjoint	JACOMIN Tristan
Premier major	JACOMIN Maurice
Deuxième major	ENGELS Ronald
Troisième major	SCHOONHANS Yves
Quatrième major	SCHOONHANS Noël
Officier des grenadiers à cheval	SCHOONHANS Steve
Officier porte drapeau	BASTIEN Bernard
Officier porte drapeau adjoint	Place vacante
Petit officier s/te drapeau	TECHEN Christophe
Officiers zouaves	SCHOONHANS Michel
Officiers zouaves adjoints	COLLIGNON Quentin
Capitaine zouaves	SCHOONHANS Denis
Caporal zouaves	JOACHIMS Marc
Officiers tromblons	COLLART Robert
Officiers tromblons adjoints	DUTERNE Tristan
Capitaines des tromblons	DUBOIS Benjamin
	QUIER Alain
	HETTELEY Philippe
Premier adjudant	HELEN Thierry
Deuxième adjudant	DUMONT Ludovic
Troisième adjudant	SPRIG Antonia
Quatrième adjudant	DE PAULI Fabrice
Cantinière sapeurs	DÉLATTE Magali
Cantinière batterie	JACOMIN Clarence
1ère cantinière zouaves	MONTAGNER Lætitia
2ème cantinière zouaves	MONTAGNER Melinda
1ère cantinière tromblons	HALLÉF Liliane
2ème cantinière tromblons	SPRIG Gladys
1ère cantinière grenadiers à cheval	RIMBAUT Véronique
2ème cantinière grenadiers à cheval	VOLLEN Wendy

Le Comité

Président	DE PAULI Fabrice
Vice Président	COLLART Robert
Trésorière	COLLART Rose-Marie
Vice Trésorier	LEON Caris
Secrétaire	BORDON Isabelle
Vice Secrétaire	JACOMIN Clarence

Le programme

Samedi 11 août	
14h00	Départ de la Compagnie avec les drapeaux invités
14h30	Prise du drapeau à l'église et première décharge - Bénédiction de la nouvelle statue de St-Martin Remise des Médailles
15h30	Départ de la Compagnie pour les différentes rues du village
Dimanche 12 août	
09h00	Départ de la Procession
12h00	Rentrée de la Procession à l'église
19h30	Parade près du Monument
Lundi 13 août	
09h15	Messe militaire - Décharge
15h30	Visite aux officiers
22h00	Rentrée aux flambeaux

MARCHE SAINT ROCH ET SAINT FREGO D'ACQZ

Le Corps d'office

Adjudant-Major	NEUMANN Jean-Claude
Premier Major	CHERMANNE Philippe
Deuxième Major	CHERMANNE Didier
Troisième Major	STHUYVEN Sébastien
Quatrième Major	CHERMANNE Damien
Premier Adjudant	BEAURER Benoit
Deuxième Adjudant	VANDEPUT Denis
Petit Adjudant	LEFEVRE Cyril
Sergent-Sapeur	LEFEVRE Marc
Petit Sergent-Sapeur	BEAURER Geoffrey
Caporal-Sapeur	RONDELEZ Nicolas
Cantinières des Sapeurs	CHERMANNE Delphine ALEXANDRE Marie HELMANN Stéphanie
	BAYET Damien-Pierre
	ZIZZO Kevin
Tambour Major	LAMBERT Stéphanie
Petit Tambour-Major	BOUSSAINT Carline
Cantinière de la batterie	PIETRAERENS Kevin
Cantinière de la fanfare	ADAM Nicolas
Porte-Drapeau	GELKA Philippe
	CHIFF Jérémy
Capitaine des Voltigeurs	ZIZZO Jean-Luc
Petit Officier des Voltigeurs	LYRARD Audrey
Sergent des Voltigeurs	BOUSA Jennifer
Cantinières des Voltigeurs	ZIZZO Daisy ZIZZO Melissa
	ABRASSANT Cédric
	PERSON Geoffrey
Capitaine des Grenadiers	VANDEPUT Thomas
Vice-commandant des Grenadiers	STHUYVEN Séverine
Petit officier des Grenadiers	BEAURER Aurélie

Le Comité

Président	CHERMANNE Philippe
Vice-Président	NEUMANN Jean-Claude
Trésorier	BEAURER Benoit
Secrétaire	LEFEVRE Marc
Délégués à l'Association des Marches de l'E.S.M	NEUMANN Jean-Claude CHERMANNE Philippe

Le programme

Samedi 18 août	
19h30	Brillant concert par la Fanfare Royale d'Acqz (place de l'église) En cas de mauvais temps, en la salle Posteur.
Dimanche 19 août	
5h00	Réveil en batterie dans les rues du village
7h00	Appel des officiers
9h00	Rassemblement de la Compagnie (Café « El Coqui »)
9h25	Dépôt de fleurs au monument (Rue de Monchaet).
9h30	Remise des décorations par la Compagnie (place de l'église)
10h15	Arrivée de la Compagnie de Lausprelle.
11h00	Départ de la procession escortée des deux Compagnies (rue St-Martin, rue des Ecoles, Salve Rue de la Raguette, Salve à la Chapelle Saint-Frège et entrée au hameau de Lausprelle vers 13h.)
17h30	Appel et rassemblement au quartier de la gare.
18h00	Départ de la première Compagnie.
18h45	Salves à la chapelle Saint-Roch (Rue de Monchaet).
19h00	Salves au château d'Acqz

20h00 RENTRÉE SOLENNELLE EN L'ÉGLISE SAINT-MARTIN, Salut en l'honneur des deux saints.

Lundi 21 août	
09h00	Rassemblement de la Compagnie (Café « El Coqui »).
09h30	Messe militaire en l'Église Saint-Martin. Après la messe Salves sur la place et visite chez les officiers.
15h00	Rassemblement de la Compagnie (Salle Posteur) Évaluations militaires dans les différents quartiers du village.
22h00	Revue militaire avec tambours et fanfare (départ du café « El Coqui ») Diverses évolutions sur la place communale avec le dernier feu d'artifice.

MARCHE ST-ROCH ET ST-FREGO LAUSPRELLE

Le Corps d'office

Adjudant-Major	Eric BRUNELLE
Adjudant	Grégoire VANDERBRACHT
Adjudant	Gauthier MULKENS
Tambour-Major	Xavier MULKENS
1er Major	Yohan LAMY
2ème Major	Stéphane LAMY
3ème Major	Jérémy GREGOIRE
Officiers payés	Guy BRIHAYE
Sergent-Sapeur	Jean-Marc MULKENS
Petit Sergent-Sapeur	Nicolas FEYERS
1 ^{er} Officier Porte-Drapeau	Michel FAQUES
2 nd Officier Porte-Drapeau	Grégoire DUPONT
Petit Officier Porte-Drapeau	Antoine HUBERT
Officier des Grenadiers	Christophe ROBERT
Petit Officier Grenadiers	Sylvain BRIHAYE
Porte-Drapeau Grenadiers	Pierre-Jean-Philippe HUBERT
	Marcel RIMBAUT
	Nickolas RIMBAUT
	Axel BAYET
	Christophe VANDEPUT
Officier des Tromblons	Bernard GAUTOT
Petit Officier Tromblons	Ayméric HENRARD
Officier des Chasseurs de la Garde	Murielle ABSIL
Off. Sapeurs du Génie de la Garde	Laure SERGI
Officiers des Artilleurs	Marie LECLERCQ
Petit Officier Artilleurs	Roxane DESQUESNE
Cantinières des Sapeurs	Nathalie DECHAMPS
	Céline HOSPEL
	Nathalie ROBERT
Cantinière de la Batterie	Alicia VISEUNTI
Cantinière Porte-Drapeau	Anne-Françoise DELL'AMORE
Cantinières des Grenadiers	Pauline DUPONT
	Christelle PIISEYS
Cantinière des Tromblons	Dorlane BOEMBEKE
Cantinière des Chasseurs	Emilie HOUYDUX
	Valérie MALENPRE
	Auréli VISEUNTI
Cantinière des Artilleurs	
Cant. Sapeurs du Génie de la Garde	
Lavaudières	

Le Comité

Président d'honneur	Léon PARIS
Président	Nicolas HUBERT
Vice-Président	Paul SANDRI
Secrétaire	Bernard GAUTOT
Secrétaire adjoint	Jean-Marie CHEVALIER
Trésorier	Rudi DECAMPS
Trésorier adjoint	Guy BRIHAYE

LES POMPES FUNEBRES GABRIEL POSTIAU



**Nous sommes
disponibles
jour et nuit**

**organisent des Funérailles
partout en Belgique et à l'étranger**

Notre funérarium est unique dans l'entité de Gerpennes

2 salons mortuaires

2 salons privés

une salle de réception équipée pour 70 personnes

Accessibles aux personnes à mobilité réduite

- Nous effectuons les démarches administratives
- Montages de fleurs naturelles et artificielles de 1er choix.
- Fournitures et placement de monuments et caveaux funéraires par nos soins - devis gratuit.
- Réfection et nettoyage de vos anciennes sépultures.
- Plaques, vases, jardinières, photo porcelaine couleur.

- Toilette mortuaire
- Embaument
- Ensevelissements

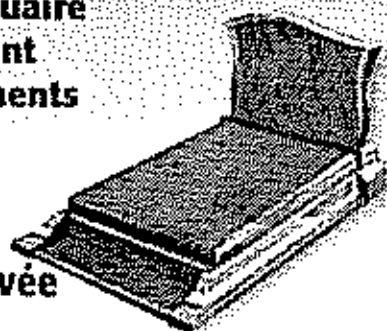

**37, rue de la Scavée
Acoz-Gerpennes**

Tél.: 071/50.33.64 - Gsm: 0495/26.12.12

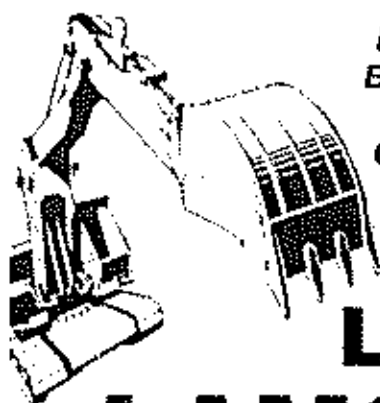

Rue de Prasles 134
B-6280 GERPINNES
Tél. 071 50 32 78
Gsm 0477 38 64 75
Fax 071 50 32 78

**Laurent
LAMOTTE**

**TERRASSEMENTS ET AMENAGEMENTS
LOCATION DE CONTAINER
PAVAGE ET TARMAC**

C'propre

entreprise de nettoyage.
pour particulier,
commerce
nettoyage de locaux,
vitres, enseigne, volet,
trottoir de tout types
travaille garantis

friedlender stephane

avenue ernest solvay n° 26 • 6010 couillet
gsm 0472 56 27 87

Ets LOUIS John SPRL

- Conditionnement d'air (réversible)
- Pompes à chaleur
(production d'eau chaude - géothermie - chauffage)

Rue Raubisse 7 • 5070 VITTRIVAL
Email: john.louis@skynet.be
Tél/fax 071/71 21 61 • Gsm 0495/18 89 77

- Electricité générale (chauffage - domotique
parlophonie - Vidéo phonie - alarme vol - incendie)
- Entretien - dépannage chaudière mazout



Le programme

Vendredi 17 août

18h00 Location des costumes, dans la maison de village

Samedi 18 août

De 20h00 à 24h00

BINGUAC à l'église de LAUSPRELLE

Dimanche 19 août

05h30 Réveil dans les lits du hameau

08h30 Rassemblement de la compagnie sur la place du village

08h45 Four de la place - Premières décharges - Remise des médailles

09h15 DÉPART POUR ACOZ CENTRE

13h30 DÉFILE DES 2 COMPAGNIES SUR LA PLACE DE LAUSPRELLE
DÉCHARGES ET ÉVOLUTIONS MILITAIRES
Dislocation et repos

13h45 Rassemblement des pelotons accueillant Saint-Roch, sur la place.

16h15 Marche en l'église de Lausprelle, suivie du départ de la procession pour la rentrée à l'église d'Acöz Centre

17h30 Rentrée à ACOZ CENTRE

21h30 Retour au hameau

Lundi 20 août

09h30 Rassemblement de la compagnie place du village

10h00 MESSE MILITAIRE en l'église de LAUSPRELLE
Après la messe : Salves d'honneur d'artillerie et évolutions militaires dans les différents quartiers du hameau

22h30 A la maison de village : CASSAGE DU VERRE

Mardi 21 août
de 13h Remise des costumes à la maison de village
à 17h de village

MARCHE SAINT GHISLAIN DES FLACHES

Les Flaches

Marche St-Ghislain

25-26 août 2007

Samedi 25 août 2007

10h Départ de la Compagnie (maison du village)
Marche dans les rues du village

12h Retour à la maison du village

14h30 Départ de la maison du village
Marche dans le hameau des Flaches

15h Prête du drapeau St-Ghislain et drapeau des volontaires à l'église Saint-Ghislain des Flaches

16h15 1^{re} décharge au monument Saint-Ghislain (avec un mouvement Saint-Ghislain) et départ de garbe du four

17h Dislocation du groupe

Dimanche 26 août 2007

05h Réveil

08h Rassemblement de la Compagnie (maison du village)

10h30 Messe militaire en l'église Saint-Ghislain des Flaches

12h Retour à la maison du village

14h Départ de la procession

16h30 Décharges à la Vieille Place (Bastionnet)

18h00 Marche solennelle (départ Vieille Place et arrivée à l'église Saint-Ghislain)

17h30 Remise du drapeau et décharge

19h Retour à la maison du village
Cassage du verre
Sortie des nouveaux corps d'office

Rem. Luigi TESTA - 0479 61 20 49
Arnaud GOSSELIN - 0479 71 23 00

Appels à tous les enfants, parents de 8 jours à 88 ans

Liesse Couillet - Matériaux - Béton préparé
Rue des Charbonnages 11 - 6910 COUILLET - 071 36 97 51

Le Corps d'office

1^{er} Adjudant
2^{ème} Adjudant
Sergent-major
Tambour-major
Petit Tambour-major
Officier des volontaires
Capitaine des muses
Officier des tambours
1^{er} major
Officier de la cavalerie
Porte-drapeau
Escadrons à cheval
Cantinières

1^{er} tambour

Andry VANDENBERGH
Olivier FESTAUX
Dimitri BANAUX
Gaetan VANDEVORDE
Jordan RAVYST
Jordan BANAUX
Dimitri TESTA
Eudovic DUGOI
Fabian DEDECKER
Eustache LEMAITRE
Jean-Noël DUGOI
Vanessa NEUMAN
Julie MATAGNE
Olivia JARME
Isabelle MEURISSE
R. THYS

Le Comité

PRÉSIDENT
PRÉSIDENTE ADJOINT
VICE-PRÉSIDENT
TRÉSORIER
SECRETARIE
SECRETARIE ADJOINT

Luigi TESTA - 0479 61 20 49
Isabelle MEURISSE
Yves DUGOI
Roland GOSSELIN
Gregory LEMA
0475/53.29.06
Arnaud GOSSELIN
0475/518300

srl
TOITURE GANY

138 Route de Florennes
6280 Gerpinnes

Gsm : 0494 54 49 19
Fax : 071 45 20 73

**Restauration
&
Rénovation**

Réparations en tous genres
Charpentes - Toitures - Maçonneries
Plate-formes (asph. zinc) Corniches (zinc, pvc)
Nettoyages et peintures

DEVIS GRATUIT

specialistes de la video
vente depuis 1989
tel: 071/36.02.89
fax; 071/36.01.80
Direction (P.ROBAYE)



Le véhicule à la portée de tous



Rue Pont du Sansoir 47 à 5621 St Aubin - 071/68 61 56 (Morlaime)

Mécanique - Carrosserie toutes marques • NOUVEAUTÉ : PEINTURE À L'EAU

Du travail de qualité... à des prix compétitifs

Entretien de la climatisation désormais chez nous

MARCHE ST-HUBERT DE LOVERVAL (36ème sortie)

Le programme

- Lundi 27 août**
 > 19h00 Prise des mesures et inscriptions - Salle communale de Loverval (rue Charon)
- Jeudi 30 août**
 > 20h00 distribution des costumes - au chapitreau (plaine du Calvaire au Try d'Hales)
 Attention 1h pour la Jeune Marche
- Vendredi 31 août**
 de 21h00 à 02h00
 «ROBERT BAYERH & SON OHNESESINE» (P.A.F.: 5€) - au chapitreau
- 22h00** Ouverture officielle des festivités par les autorités communales
- Samedi 01 septembre**
 > 08h30 Sortie du Corps d'office, cérémonie d'hommage à la pelouse d'honneur, honneurs aux autorités
- de 21h00 à 02h00
 au chapitreau, soirée dansante avec l'orchestre «Amicalement Vôtre» (P.A.F.: 3€)
- Dimanche 02 septembre**
 08h00 Réveil
 09h50 Appel
 09h15 Rassemblement et départ des Compagnies (place Raymond Belmont)
- 09h45** Frite des drapeaux en l'église Saint-Hubert, cérémonie d'hommage au Monument aux Morts - échange Remise par les Autorités Communales des médailles de 5, 10 et 25 ans de marche
- 10h00** MESSE MILITAIRE en l'église Saint-Hubert
 DEPART DE LA PROCESSION avec la participation de la Fanfare Royale d'Ator ainsi que de l'Harmonie de Walzout qui accompagne la Jeune Marche
 Itinéraire: Allée Saint-Hubert, rue de Loverval, avenue Solvay, route de Philippeville allée des Lacs;
- 11h45** ARRIVEE AU ROND POINT DU CHEVAT
 Salve-Repas
- 12h15** Allée du Grand-Chénolat allée des Templiers allée N-D de Grâce rue du Calvaire;
- 12h45** ENTREE A LA CHAPELLE DU CALVAIRE
 Salve - Distinction
- 14h45** RASSEMBLEMENT DES COMPAGNIES AU CALVAIRE (chapiteau)
- 15h00** départ par la rue de la Jonquière;
 Sur la place du bataillon carré, appel des compagnies par la Clique Entre Sambre et Meuse
- 15h15** BATAILLON CARRÉ - Revue des troupes, rue de la Jonquière
- 16h30** Reprise de la Procession à la Chapelle du Calvaire
 Itinéraire: rue de la Jonquière, rue du Calvaire, rue du Village, allée des Sports, rue de la Blanche Borne, rue de la Brasserie
- 17h45** Décharge à la Chapelle du Trou Garou (rue de la Blanche Borne)
- 18h15** RENTREE DE LA PROCESSION en l'église St-Hubert
 SALVES et AUBADE à la TRIBUNE D'HONNEUR
- > 19h00 DIVOIRAC à la place Maurice Brassens, et alentours (BARBECUE et BUVETTES)
- 21h00** RETRAITE AUX FLAMBEAUX, départ place Brassens, rue de la Brasserie, rue de la Blanche Borne, allée des Sports, rue du Village, rue du Calvaire, chapitreau

GRAND BAL DE LA MARCHE au chapitreau avec l'orchestre "AMICALEMENT VÔTRE" (P.A.F.: 3€)

Lundi 03 septembre
 19h30 Au chapitreau. SOIREE LOVERVALOISE (stands de dégustation) Animation: DJ SAM (entrée gratuite)
 Contact : Pierre CAUDRON 071/367660 (Président de l'ASBL Marche et Festivités Saint-Hubert de Loverval) ou Gérard COLLART 071/395231 ou 0477/620074 (Secrétaire de l'ASBL)

Corps d'office

Adjudant Général Pierre CAUDRON
 Adjudant de la Marche Christophe COFFY
 Adjudant des Trous Marc BRUNEE
 Officier payeur Jean-Pierre CROISEZ
 Officier payeur adjoint Mathieu MARCHAL
 Officier de Escorte Aurélie VESCOFFE

3 cheval
 Sergent-Sapeur Bertrand BAUREH
 Caporal-Sapeur Daniel JADOUL
 Contingères des Sapeurs Jessy SZLACHETA
 Antoinette PÉYIT
 Isabelle HUBLEY
 Marie MICHOTTE

Porte-Chapeau du Sergent-Sapeur Fabrice DEGROFFE
 Responsable des Infirmités Christelle MARCHAL
 Sergent des Grognants Bruno DELAVIE
 Caporal des Grognants Benoit CUISINIER
 Contingères des Grognants Bernadette SAUVAGE
 Sophie DÉPREY

Responsable des Vivandières Anita DEGLAS
 Tambour-Major Pierre COLLART

Porte-chapeau du Tambour-Major Caroline DÉPREY
 Contingère de la Fanfare Marie GOMNEE
 1er Major à cheval Etienne ORBAUX
 2ème Major à cheval Benoit MOREAU
 Officier Porte-Drapeau Vincent DEGLAS
 Officier des Gendarmes Bernard NISSOT
 Sergents des Gendarmes Quentin FOURNEAU
 Thibault COLLART

Contingères des Gendarmes Clodie COLLART
 Anne-Catherine JONEAUX

Officier de l'École de Fontainebleau Sébastien RIVIERE
 Sergent de l'École de Fontainebleau Vincent MIRGAUX

Caminières de l'École de Fontainebleau Emille CAUDRON
 Florence GESNOT
 Philippe MARCHAL
 Lucien BEGHEM
 Muriel VIERSET
 Caroline CONTY

Officier des Canoniers Édouard LONGUEVILLE
 Sergents des Canoniers Jean-Philippe MONETTE
 François GHISLAIN
 Bertrand SIMONIS
 Aude PAERDOSTER
 Anne WREEL
 Anne-Françoise BAUDOUIN
 Marie-Noël FONTAINE
 Jean-Pierre VERHEIDEN
 Benjamin PÉYIT

Officier des Artilleurs Xavier FERRARD
 Sergent des Artilleurs Sergent centenaire Quérite
 Contingère des Artilleurs Contingère des Artilleurs Officier Cavalerie Marcel LIBERT

Officier adjoint Cavalerie Marie-Laure FOKARI
 Contingère de la Cavalerie Hélène FRIERE

JEUNE COMPAGNIE

Adjudant Nicolas CARUSI
 Officier Payeur Valentin VAN BOLLINGHEM
 Responsables Catherine COLLART
 Hannelore MICHOTTE
 Officiers d'encadrement Francine MATHIEU
 Geneviève TEMAIRE
 Jessica WAUTELET
 Marie VAN HOLEBEKE
 Antoine DEMAREZ
 Loïc FRIERE
 Caroline MICHOTTE
 Genevieve FIRONN
 AIL VAN WALLENBALL

Porte-Chapeau du Sergent-Sapeur Yulijne MARCO
 Tambour-Major Arnaud COLLART
 Petit Tambour-Major Alexis WAUTELET
 Porte-Chapeau Mélanie FOURNEAU
 Officier Porte-Drapeau Quentin VANBOLLINGHEM
 Officier des Gendarmes Jordan GILLOU
 Contingères des Gendarmes Annelise VANHOLEBEKE
 Emille DEGLAS
 Margaux VAN WALLENBALL

Officier des Grenadiers Guillaume MARCO
 Contingères des Grenadiers (Loverval) MARCO
 Elise EVNARD

Officier des Canoniers Jonathan DEWINT
 Contingères des Canoniers Kimberley VANDEBEEKEN
 Laureline BAUREH
 Morgane GILLOU

MARCHE SAINTE ADELIE DE FROMIEE

Corps d'office

Contingère Pierquin Cécile
 Caporal Ancien Marc
 Yondu Michel
 Deblock Didier
 Officier Gendarmes Blandine Gérard
 Marcheurs des Ingés chef, Vandermote Didier
 Flovet Philippe
 Charlier Miguel
 Tambour-major Joris Jean-Pierre
 Contingère Joris Céline
 Majors Bolle Jean-Pierre
 Michelet Christian
 Michelet Christophe

Adjudants Dujew Yves
 Vanderwald Herman

Officier Voltigeurs Detry Laurent
 Contingère Daspremont Audrey
 Sergents Detry Roger
 Officier Grenadiers Danièle Denis
 Contingère Joris Angélique
 Sergents Place vacante
 Officier Dernière Guillette Foussaint Jean-Louis
 Contingère Popovic Mathilde
 Sergent Joris André
 Porte-Drapeaux Moreau Vincent
 Place vacante Ninin Elaire

Infirmité

Programme

Samedi 04 août

15h00 Distribution des costumes
à partir de 18h00 Barbecue GEANT 3,-€
(5,-€ pour les enfants de moins de 12 ans)

Dimanche 05 août

09h00 Appel
10h15 Prise du drapeau
10h30 Messe
11h30 Procession Ste Adèle à travers les rues
du village.
13h30 Retraite de la procession à l'Église.
14h00 Repas gratuit pour les marfileux, 9 €
pour les accompagnants
16h00 Visite chez les sympathisants et chez les
Officiers.
22h00 Dislocation et remise des costumes.

JEUNE MARCHÉ SAINT-PIERRE DE GERPINNES-CENTRE

Programme

Samedi 08 septembre

14h00 Cérémonie du passage du vent
14h45 Appel des Officiers et sortie du Corps
d'Officier
16h00 Départ de la Compagnie vers l'Église
16h30 Cérémonie de la Prise du Drapeau à la
Place des Combattants
17 h Visite des Quartiers par la Compagnie
20h00

Dimanche 09 septembre

07h00 Réveil
08h45 Formation de la Compagnie (place des
Combattants)
09h00 Décharge en l'honneur de Saint-Pierre.
10h30 Messe Militaire
11h30 Dépôt de fleurs aux monuments - Salve
aux autorités
13h00 Décharge à la mémoire de
Leon GONTHIER
15h00 Départ de la Compagnie pour le Sartis

18h00 Décharge à la Chapelle St-Pierre (ferme
Staumont)
18h40 Décharge au Cimetière
19h00 Départ de la Retraite Solennelle
20h00 Réception officielle à la salle
communale
21h00 Retraite aux flamme



**UNIQUE DANS VOTRE REGION
LAVAGE A LA MAIN**

**DYNAMIC
CAR
DESIGN**

Chaussées de Philippeville 99 6120 Nalinnes
0475 743 918
pubsman2000@yahoo.fr
Vente - Achat - Echange
Occasions récentes - Garantie totale
Véhicules récents garantis

**BON
GRATUIT** Sur présentation de ce bon
Cde + protection gratuite
lors de votre passage pour un lavage de 9€

*Nous vous souhaitons
d'agréable vacances*

+ de 30 sortes de PIZZA

PIZZA A GOGO

071/21.69.21



au feu de Bois

La fraîcheur et
La qualité

28, Rte de Philippeville

Pâtes - Bolognese
- 4 fromages
- fruits de mer
... (maison)

Ouvert de 17h à 22h
Fermé le Lundi

6120 Nalinnes

Sur place ou à emporter



Funérailles DONATI

Un seul numéro 071 / 50 16 06 – 24h/24

En cas d'absence : 0498/57.87.80

Funérarium de Gerpennes

25, rue Albert 1er



Funérarium de Couillet

47, rue de Villers



**SALONS
MORTUAIRES
À LA DISPOSITION
DES FAMILLES
TOUTES FORMALITÉS
INCINÉRATION**

*La maison DONATI fondée en 1953 est
à votre service 24h/24 et 7/7j.*

*Maison à caractère familiale reconnue
pour son sérieux, la qualité et la dignité de
son service, ainsi que la maîtrise des prix.*

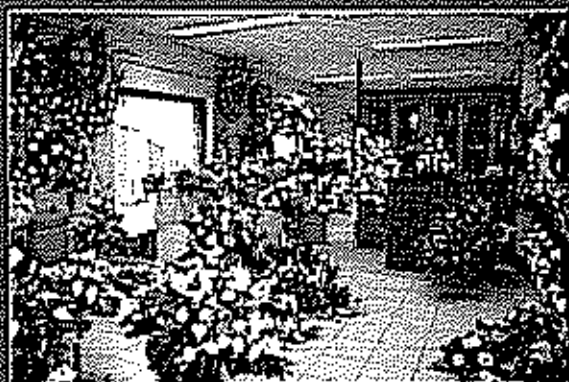
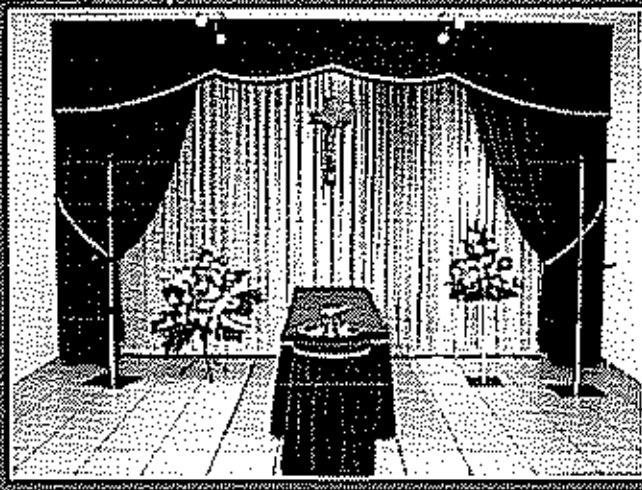

**GRAND CHOIX
DE FLEURS ARTIFICIELLES
FLEURS NATURELLES
SUR COMMANDE**

NOS NOUVEAUX SERVICES

La prévoyance décès :

Nous venons de conclure un accord avec la plus sérieuse et la plus dynamique des compagnies de la prévoyance décès. Réservez un peu de votre temps afin que notre déléguée vous explique de manière sereine ce qu'est la prévoyance décès personnalisée à votre budget.

Contactez-nous au 071 / 50 16 06, nous fixerons un rendez-vous à votre convenance.



Nous vous offrons également la possibilité de commander directement chez nous vos monuments. (pour tous budgets)

Grand choix de pierre de qualité, pose de monument dans les délais.

SIMPLY CLEVER



THIS FABIA
FABULOUS

VENEZ DECOUVRIR LA

CHARLEROI CENTER NEW FABIA BI-COLOR

En avant-première chez Charleroi Center,
elle n'existe nulle part ailleurs que chez Charleroi Center!

Une prime à la reprise de 600€
tvac vous est offerte par notre
service occasion My Way*



À la commande de toute Skoda neuve
Une séance de



THALASSO GRATUITE

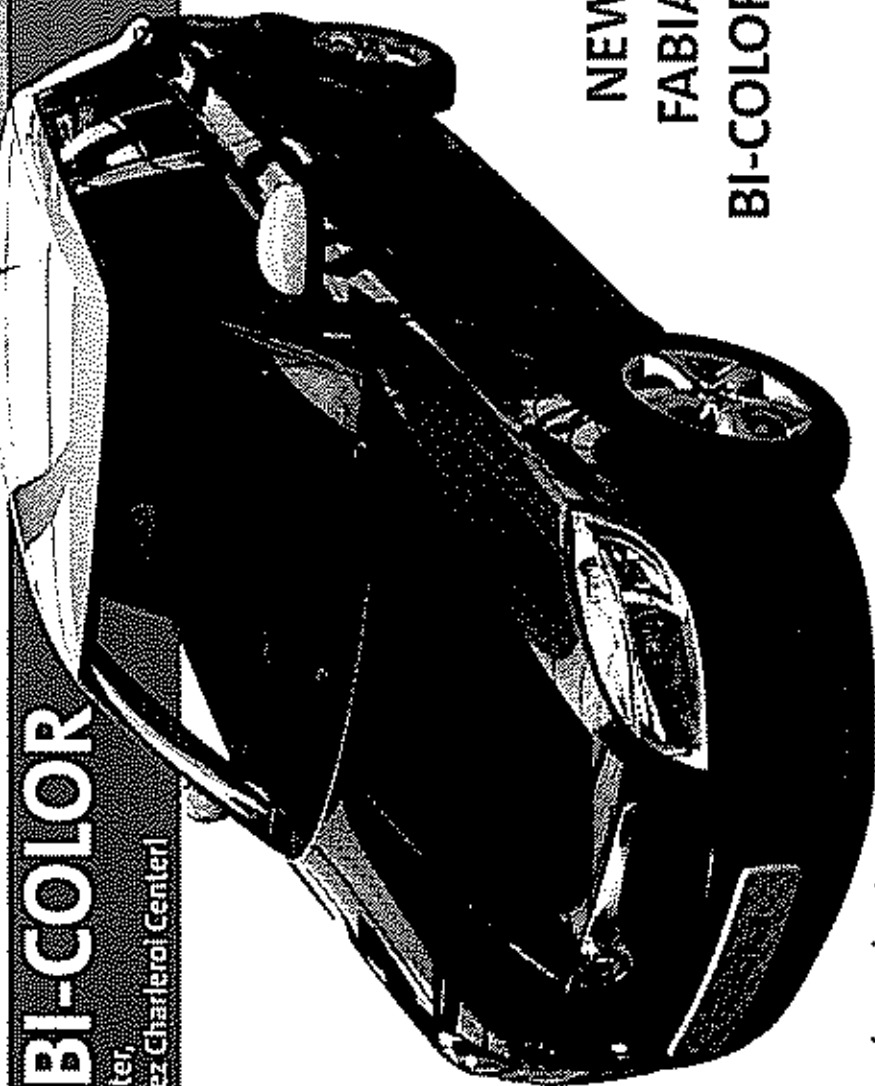

NEW
FABIA
BI-COLOR

Elle n'existe nulle part ailleurs que chez Charleroi Center!



Toute la gamme à l'essai



*Offre valable durant tout le mois d'août 2007

CHARLEROI CENTER

à 1000m du Skoda
Rue de Marchienne, 93A
6040 JUMET

Tél. 071 27 72 00 - Fax 071 27 72 06

www.charleroi-center.be - info@charcent.skoda.be



Charleroi 2017

Nouveautés



Sur présentation de ce bon

- 15 %

sur tout le magasin

du 01/08 au 31/08/2007

hors soldes

Vintage COLLECTORS Classic et contemporain!

La vannerie "Medina"
Originale et décorative

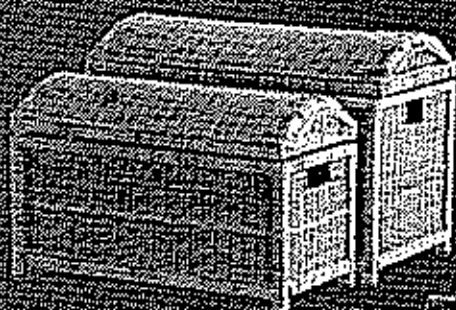

Nouveautés



Medina

Ouvert 7 jours/7 de 9h30 à 19h.
Dimanche et jours fériés inclus.

11, allée des Sports • LOVERVAL

T. 071 36 54 36

Accès:

1. Ring R3 sortie N°8 - Couillet
2. Direction Philippeville
3. 3e feu sur votre gauche en venant de Charleroi,
N5 entre Charleroi et Philippeville (à côté de Mr. Bricolage)

