

# Gerpennes

BULLETIN COMMUNAL OFFICIEL DE L'ENTITÉ



*Installation du nouveau Conseil de l'Action Sociale de Gerpennes,  
le 11 janvier 2007*





**Kauffman Gaz**  
GAZ EN BOMBONNES ET EN CITERNES

av. des Français, 70 - 5060 TAMINES  
Tel: 071/77.37.90 - Fax 071/77.29.27

- Avez, Clerpinnes, Chagnies, Haulzelle, Haulzonne, Tarcennes Villers poterie. Un mercredi sur deux.
  - Prochaines livraisons de bombonnes les : 28/2 - 14/3 - 28/3 - 14/4 - 25/4 - 9/5
  - Presley : livraisons tous les mercredis
- Renseignez-vous sans engagement - Si vous pensez Gaz... pensez KAUFFMAN GAZ

Sur la prochaine bombonne en échange de ce bon réservé aux villages ci-contre

Valable jusqu'au 31 mars. Limité à 3 bons par habitant.



specialistes de la video  
vente depuis 1989  
tel: 071/36.02.89  
fax; 071/36.01.80  
Direction ( P. ROBAYE)



SA CENTRALE IMMOBILIERE DE COUILLET  
AGRÉE IPI

# 3<sup>ème</sup> Whisky Day



"LA Barrique - Couleurs Terroirs" vous invite au  
3<sup>ème</sup> "Whisky Day" le dimanche 13 mai de 11h à 20h  
+ de 100 Whiskies à découvrir et présence exceptionnelle de distilleries

Ambiance musicale: PIPE BAND (cornemuses) et parade  
CONCERT CELTIQUE

Maquillage et château gonflable pour les enfants  
Restauration écossaise "Couleurs Terroirs"

Stands vins & rhums **ENTREE LIBRE**  
BIENVENUE à TOUS !...EN FAMILLE, ou entre AMIS...

Rue des Ecoles 5 - 6120 NALINNES (BULTIA) - 071/21.80.25 - www.labarrique.be - info.labarrique@skynet.be

**MEMBRES DU COLLÈGE**

PERMANENCES	6
LES CONSEILLERS COMMUNAUX	6

**COMMUNIQUÉS DU COLLÈGE COMMUNAL**

- Prochain Bulletin Communal
- Informations aux citoyens gerpinnois
- Avis aux présidents des groupements
- Avis du Service des Travaux
- Avis du Service Urbanisme
- Moralité Service Comptabilité
- Police locale : changement d'adresse

**CULTURE**

- Bibliothèque communale
- En avril, le livre est en fête dans notre commune
- Le Bibliobus
- Le Centre Culturel de Gerpinnes

**NATURE ET ENVIRONNEMENT**

- Le Magnolia
- Compostons les déchets
- Les Lave-vaisselles
- Dépôts Volontaires au Parc à Conteneurs
- Carte d'Accès pour les pairs à conteneurs
- 22 mars - Journée Mondiale de l'Eau 2007
- Les systèmes d'épuration individuelle
- Calendriers des Différentes Collectes de Déchets Ménagers

**SOCIAL**

- Le FFP
- Le CPAS de Gerpinnes
- L'ALÉ
- Tchernobyl : 20 ans se sont déjà écoulés
- Rallye de l'Emploi
- Canet Rose

**SPORT ET LOISIRS**

- Tennis Club de Loupselle
- Cedopem ASBL - Centre Jeunesse
- RCJF de Loverval

**FESTIVITÉS - SPECTACLES**

- Récital Théo Mertens
- Chasse aux œufs - Marché artisanal et des métiers de bouche
- Syndicat d'initiative
- Restauration de la chasse Sainte-Rolande

# DECISIONS PRINCIPALES DU CONSEIL COMMUNAL DU 21 DECEMBRE 2006

Approbation unanime sur la modification budgétaire n° 1/2006 de la Fabrique d'Eglise Saint Remi à Gougnyes et 1/2006 de la Fabrique d'Eglise Sainte-Radegonde à Villeis-Poterle.

Avis unanime de donner délégation au Collège communal pour engager du personnel occasionnel et temporaire et pour accorder les concessions de sépulture dans les cimetières communaux

Avis unanime de donner délégation au Collège communal pour choisir le mode de passation des marchés de travaux de fournitures ou de services et d'en fixer les conditions dans les limites des crédits inscrits à cet effet au budget ordinaire, avec un maximum de 5 500 EUR

Approbation à l'unanimité du cahier des charges pour la vente d'une vingtaine de lots de boupiers

Approbation à l'unanimité du fait de passer un marché ayant pour objet la réalisation de travaux forestiers dans les bois communaux

Approbation à l'unanimité du fait de passer un marché ayant pour objet divers travaux d'entretien de voirie.

Avis unanime sur l'acquisition par le Collège communal de divers matériaux nécessaires à la réalisation d'une dalle en béton armé pour accéder au décanneur de l'aire de stockage des déchets de voirie au service des travaux.

Le Conseil communal a procédé à l'élection des membres effectifs du conseil de police et de leurs suppléants. Sont désignés effectifs : Martine Delporte, Chloé Pévenasse, Jean-Pol Bertollo Tomaso Di Maria et Jean Monnoyer

Décision des différentes taxes communales par le Conseil Communal proposées par le Collège communal

A huis clos : Décision, à l'unanimité, de désigner diverses personnes à titre temporaire et d'accorder une interruption de carrière pour congé parental à temps plein à une institutrice.

## LES MEMBRES DU COLLEGE COMMUNAL

**BUSINE Philippe, Bourgmestre**  
rue de l'Asie, 8 - Tél. 0473/98 90 18 -  
pbusine@gerpinnes.be

Police et Sécurité - Cimetières - Protocole  
- Culture - Travaux et Voiries - Gestion  
ressources humaines - Fabriques d'église et  
Philosophies - Gestion du Patrimoine -  
Relations publiques.  
Permanences : le mardi de 16h00 à 18h30

**LEMAIRE Léon, Premier Echevin**  
rue du Blanc Tri, 9 - Tél. 0473/88 21 37 -  
Hemaire@gerpinnes.be

finances - Fêtes et Cérémonies - Folklore.  
Permanences : le samedi de 10h00 à 12h00  
sur rendez-vous

**TOUSSAINT-VERDIN Béatrice**  
Deuxième Echevine - allée Notre-Dame de  
Grâce, 20 - Tél. 0476/69 08 45

btoussaint@gerpinnes.be  
Enfance - Enseignement - Etat civil  
Permanences : le samedi uniquement sur  
rendez-vous

**GOREZ Denis, Troisième Echevin**  
place d'Hymide, 50 - Tél. 071/50 43 56 -  
dgorez@gerpinnes.be

Famille - Seniors - Citoyenneté -  
Education civique - Associations patrio-  
tiques - Participation et Quartiers -  
Environnement - Qualité de la vie -

Politique de l'énergie - Gestion des salles -  
Mobilité et Sécurité routière  
Permanences : le mardi de 16h00 à 18h30

**MERVEILLE Eric, Quatrième Echevin**  
rue Albert Bodson, 16 - Tél.  
0475/86 46 01 - emerveille@gerpinnes.be

Commerce - Emploi - Tourisme - Jeunesse  
- Sports  
Permanences : le 1er et le 3ème samedi de  
10h00 à 12h00 uniquement sur rendez-  
vous

**BEAUCLAIRE Eric, Cinquième Echevin**  
rue d'Hanzinne, 28 - Tél. 0476/26 11 90 -  
ebeauclaire@gerpinnes.be

Agriculture - Eaux et Forêts - Equipement  
de l'Administration (informatique, mobili-  
lier) - Développement rural Aménagement  
du territoire - Urbanisme - Logement.  
Permanences : le samedi uniquement sur  
rendez-vous

**LAMBERT Jacques, Président du CPAS**  
rue de Fresles, 107 - Tél. 071/50 38 17 -  
jlambert@gerpinnes.be

Permanences : au CPAS, rue des Ecoles,  
31 - 6280 Acoz le jeudi de 14h00 à 17h00  
et à l'Administration communale, avenue  
Astrid, 11 - 6280 Gerpinnes le 6ème  
samedi sur rendez-vous.

**Ce bulletin est réalisé par  
Edition INROMA srl**  
Rue Brabant 59 - Fosses-la-Vie

Vous pouvez trouver un exemplaire de ce bulletin  
à la bibliothèque de Loupselle, au Centre Jeunesse  
de Gerpinnes, au Centre de la Jeunesse de Loverval  
ou au Centre de la Jeunesse de Loupselle.

au 071/71.32.91  
ou au 071/71.15.76

Vous pouvez aussi le trouver à la bibliothèque de Loupselle  
au 071/71.32.91

## LES CONSEILLERS COMMUNAUX

MARCHEAL Roland	rue du Moulin 3	Tél 071/50 30 91
THONON Robert	rue de Biesme 40	Tél 071/50 37 70
QUINTART Serge	rue de la Rigquette 34A	Tél 071/50 26 92
MARCHETTI Joseph	rue du Bonbié 1	Tél 071/50 38 80
MOHUYER Jean	rue de l'Escuchau 2	Tél 071/50 10 24
STRJELENS Alain	rue de la Blanche Borne 26	Tél 071/43 77 58
LAMBERT Jacques	rue de Presles 107	Tél 071/50 38 17
DELPORTE-BANDDIS Martine	rue du Coumagne 35	Tél 071/50 41 86
DEVILLE Dominique	rue du Bois d'Hymée 23	Tél 071/50 48 03
DI MARIA Tamaso	chemin du Roy 24	Tél 071/50 26 51
KINDI-DE-GROOTE Françoise	avenue du Vieux Frère 1	Tél 071/36 18 05
WAUTELET Guy	rue Alfred Thiébaud 22	Tél 071/50 33 18
HENNEBERT Jacques	rue de Presles 65	Tél 071/50 43 51
WAUTELET Philippe	rue du Calvaire 76A	Tél 071/36 24 94
PEVENASSE Clodé	rue Villa des Roses 16	Tél 071/50 15 65
FRANCOTTE Mireille	rue de l'Aslia 13B	Tél 071/50 18 72
BERTOLLO Jean-Pol	allée des Templiers 3	Tél 071/36 61 03

Toutes nos excuses à Monsieur Joseph MARCHETTI, ancien Echevin qui fait toujours bien partie du Conseil communal et qui malencontreusement n'avait pas été mentionné dans notre précédente édition

**MARCHETTI Joseph**  
rue du Bonbié, 1  
Tél 071/50 38 80



## COMMUNIQUES DU COLLEGE COMMUNAL

### PROCHAIN BULLETIN COMMUNAL

PARUTION 2007 DATE LIMITE POUR LA  
REMISE DES TEXTES  
14 mai 2007 15 avril 2007

### INFORMATIONS AUX CITOYENS GERPINNOIS !

#### QUE VOUS COÛTERA L'AUGMENTATION DES TAXES À GERPINNES ?

En sa séance du 21 décembre dernier le conseil communal a voté l'augmentation de la taxe à l'impôt des personnes physiques qui passe de 7% à 8% et de la taxe de précompte immobilier (contime additionnel) qui passe de 2300 à 2600

**Qu'allez-vous réellement payer en plus ? Quel impact ces décisions ont-elles sur votre portefeuille ?**

Pour avoir la réponse prenez votre avertissement-extrait de rôle «Impôt sur les personnes physiques» et consultez le détail du calcul de la rubrique «taxe communale»

Calculez 1% du chiffre repris à cette rubrique (le chiffre divisé par 100)

le montant obtenu est le résultat de votre augmentation à l'I.P.P.

Pour le précompte immobilier la taxe n'est applicable qu'aux propriétaires. Le calcul est un peu plus compliqué

#### Prenez votre avertissement-extrait de rôle «Précompte Immobilier»

Multiplier le montant de votre revenu cadastral indexé par le taux d'imposition de la Région ( x 1 25 ) multipliez ensuite le résultat par le nouveau taux communal ( x 2600 ) et divisez le produit par 10000 ( 100x100 pour les pourcentages) Vous obtiendrez votre quote-part communale à payer pour 2007, que vous pouvez soustraire de votre quote-part communale payée en 2006 le montant obtenu est le résultat de votre augmentation au précompte immobilier

Attention pour obtenir votre montant global à payer, vous devez ajouter les quotes-parts régionale et provinciale

Léon LEMAZRE Echevin des Finances

Vous trouverez ci-après en gras quelques modifications nécessaires à la bonne interprétation de l'article paru dans le précédent bulletin communal :

#### **LA TAXE SUR L'ENTRETIEN DES ÉGOUTS DEVIENT UNE TAXE DE PARTICIPATION AUX FRAIS DE TRAITEMENT DES EAUX USEES**

Cette taxe vise maintenant la participation de chaque citoyen aux frais, non seulement d'entretien mais aussi d'installation du réseau d'égouttage en voirie. C'est pourquoi seuls peuvent être exonérés

de cette taxe les citoyens équipés d'un système d'épuration individuel couvert par une déclaration ou un permis car, dans ce cas, l'investissement auquel ils consentent représente un effort suffisant d'assainissement de l'environnement pour ne plus devoir participer à l'effort commun par la taxe instaurée dans le même but

*Qui est concerné par l'installation d'une station d'épuration individuelle ?*

1 Toutes les personnes habitant dans une zone reprise au PASH (Plan d'Assainissement par Sous-bassin Hydrographique, consultable à l'Administration communale) comme zone d'assainissement autonome, c'est-à-dire qui ne sera jamais égouttée ;

2 Toutes les personnes qui sont TECHNIQUEMENT (en raison de la nature du terrain ou de sa configuration) dans l'impossibilité de relier leur immeuble à un réseau d'égouttage existant ou à créer

Si l'égouttage n'existe pas encore en voirie mais que son installation est prévue, la taxe sera due puisque les recettes qu'elle engendre servent, de manière globale à prendre part à l'effort de maintien de la propreté et de la qualité du cadre de vie qui passent entre autres, par la création d'un réseau d'égouttage complet et performant dans toute l'entité

## PEPINIERES RAUNET

Chée de Philippeville 67 - 6120 NALINNES

071.21.33.77

## PEPINIERE DES HAIES

Rue de Marcinelle 70 - 6120 NALINNES

071.21.50.75

2 pépinières  
à votre service  
Entreprise  
de parc et jardin

pensées - primevères • bulbes d'été...

**Tout pour le jardin : outillage, poteries, terreau, engrais,  
semences et bulbes**

**Plantes aquatiques - Bois de jardin - Analyse de sol**



## Expert Travel

Centre commercial du Bullia

Rue Neuve, 85

6280 Gerpinnes

Tél. 071/22.18.22

Info@expert-travel.be

www.expert-travel.be

*Une équipe de 7 professionnels à votre service  
Nos priorités : l'accueil, le conseil,  
le service personnalisé, le voyage sur mesure.*

**Century 21**  
Bureau Geneau

071/30.1.2.3.4

**Des garanties pour vendre, pas des promesses.**

Vous vendez votre bien ?



Votre conseiller immobilier à Gerpinnes :



**Hubert COLARD - 0477/76.75.53**

Pour toutes informations administratives relatives aux stations d'épuration individuelles, contactez Mme Ingrid BROUCKE : [ibroucke@gerpinnes.be](mailto:ibroucke@gerpinnes.be)

(Tél : 071/509.034)

Des questions sur la taxe d'épuration (ou sur n'importe quelle autre taxe) ? Contactez Mme Nancy JORIS :

[njoris@gerpinnes.be](mailto:njoris@gerpinnes.be)

(Tél : 071/509.042)

Voir également le chapitre de ce bulletin communal consacré aux systèmes d'épuration individuelle.

## AVIS AUX PRESIDENTS DES GROUPEMENTS

Même si vous avez réservé les salles lors de la réunion d'occupation de celles-ci, vous devez faire la demande au Collège communal afin d'obtenir l'autorisation pour organiser toute manifestation

## AVIS DU SERVICE DES TRAVAUX

### 1) PLANIFICATION DES CHANTIERS PRÉVUS POUR CE DÉBUT D'ANNÉE 2007

MARS 2007

Loverval :

- Placement de coussins berlinois à la rue de la Blanche Borne (avant carrefour du Vieux Frêne et après carrefour de l'Allée des Sports) / Entreprises Pirlot de Gilly / 30 jours ouvrables
- Amélioration du sentier des Moirères (côté rue de la Blanche Borne) / Entreprise Pirlot de Gilly / 25 jours ouvrables

Acoz :

- Pose de filets d'eau rue du Ry de Faireux : côté droit en descendant / Entreprise Michaux de Châtelet / 25 jours ouvrables
- Amélioration de la rue Tour Octavienne (2 lots) : de la rue de Moncheret jusqu'à la sortie du bois (première habitation) / Entreprise Pirlot de Gilly / Lot n° 1 : 30 jours ouvrables Lot n° 2 : 20 jours ouvrables

AVRIL 2007

Villers Poterie

Amélioration de la rue de la Basse : depuis le carrefour formé avec la rue du Bayau jusqu'au carrefour formé avec la rue des Cyprès / Entreprise Pirlot de Gilly : 25 jours ouvrables.

### 2) PROPRETÉ PUBLIQUE :

Depuis juin 2006, le service des travaux a procédé au curage des avaloirs de l'entité (+/- 3.000 pièces). Il est prévu de refaire un nouveau passage dès le printemps 2007, mais entre-temps nous demandons aux riverains de maintenir en bon état ces avaloirs. En effet nous constatons de plus en plus que ceux-ci sont obstrués par des feuilles des déchets de graisse à feltes et même des matériaux de construction (sable, graviers et béton) qui sont négligemment jetés par certains riverains: cela implique un coût très important pour la collectivité

### 3) ECLAIRAGE PUBLIC :

Le service des travaux signale que le délai de réparation des points lumineux défectueux n'est pas de sa compétence.

Il assure -uniquement- l'envoi des demandes. En effet, dès réception du (des) point(s) lumineux défectueux l'agent traitant transmet en fin de semaine la liste au gestionnaire du réseau (Netmanagement) Pour un tronçon plus important l'envoi est fait le jour même

La planification du délai d'intervention est du ressort de la société d'électricité et non pas de l'administration communale

## AVIS DU SERVICE URBANISME : APPEL AU PUBLIC - FORMATION DE LA C.C.A.T.M

Conformément à la loi, le Collège fait appel aux personnes désireuses de poser leur candidature comme membre de la C.C.A.T.M

Qu'est-ce que la C.C.A.T.M ? C'est une commission consultative qui s'occupe d'aménagement du territoire, d'urbanisme et de mobilité et qui est composée à raison de 75 % de représentants de la société civile et de 25 % de représentants du Conseil communal reflétant la majorité et l'opposition

Le renouvellement des membres se fait par un appel public organisé par le Collège communal. La durée de l'appel sera de 6 semaines afin de laisser aux candidats le temps de déposer leur lettre de candidature en y motivant bien les raisons de leur démarche et leur représentativité. Pour notre commune, 12 membres sont requis. Nombre minimum de réunions par an : 6. Le mandat est gratuit

Dans les deux mois de réponse à cet appel public, le Conseil communal choisira les membres en respectant une répartition géographique équilibrée et une représentation spécifique à la commune des intérêts sociaux, économiques, patrimoniaux, environnementaux et de mobilité

On peut donc insister sur le caractère citoyen de la Commission le lieu de débat qu'elle constitue et le rôle didactique qu'elle remplit grâce à la diffusion des idées en matière d'aménagement du territoire et d'urbanisme au travers des échanges entre les membres, les élus et l'administration

## NOUVEAUX HORAIRES DU SERVICE COMPTABILITÉ :

Les bureaux du service comptabilité ont adopté, à dater du 22 février 2007, les horaires suivants : du lundi au vendredi de 8 h à 12 h et de 13 h à 16 h 30. Le mercredi jusque 19h00

## POLICE LOCALE :

### CHANGEMENT D'ADRESSE

Adresse du poste de proximité de Gerpinnes : Rue Alfred Thibaut, 11 6280 GERPINNES (ancienne Gendarmerie).

Numéro du téléphone de la Centrale : 071/20.21.30. Permanence de 8 h à 12 h et de 13 h à 17 h

Les agents de quartier pour notre entité sont :

Inspecteur Fontaine (Villers-Poterie et Gaugnies) : 071/20.21.32

Inspecteur Nastavny (Joncret et Acoz) : 071/20.21.33

Inspecteur Devergnies (Loverval) : 071/20.21.34

Inspecteur Hudzik (Les Flaches) : 071/20.21.35

Inspecteur Cheront (Gerpinnes Centre Framée, Hymède) : 071/20.21.36

En cas d'urgence former le 101

**COMPLEXE DU HUBITA**  
*"Chez Jules de chez Smith"*



Le plus grand choix et le meilleur service de votre région en :

- livres de poche
- livres
- DVD

Commande de tous types de livres

Grand Neuve - 6280 Gerpinnes  
 Tél. 071/21.70.74

**Ambiance & feu**

Cheminées.  
 Poêles  
 Inserts.  
 Tubage.  
 Accessoires  
 Ramonages

**-15%**  
 sur la gamme  
 Nestor Martin

**-10%**  
 sur tous autres modèles  
 sur présentation de C.V.



Rue de Namur 35 - 6600 Philippeville  
 Tél. 071 81 10 03 - Fax 071 81 12 84

E-mail : [ambianceetfeu@skynet.be](mailto:ambianceetfeu@skynet.be) - [www.ambianceetfeu.be](http://www.ambianceetfeu.be)

Ouvert du mardi au vendredi de 9h à 12h et de 13h30 à 18h.  
 Le samedi de 9h à 17h.

**LVP VAN PUYVELDE Laurent**  
*Piscines*

**PORTES OUVERTES**

Vendredi 23 mars  
 de 9 h à 21 h

Samedi 24 mars  
 de 9 h à 18 h



**PISCINE • SPA • SAUNA • HAMMAN**

SHOW-ROOM  
 ouvert du lundi au samedi  
 Rue de Marchienne 164 A - Gozée  
 071/53.49.25  
[www.lvp-piscines.be](http://www.lvp-piscines.be)

**Plus de 2000 maisons PAQUET...  
 Bientôt la vôtre ?**



Construction à caractère bois





Déjà une maison PAQUET "Prêt à Vivre" à partir de 112.000€

Willy & Vincent, 3 collaborateurs, 400 consultants  
 10000 m<sup>2</sup> de bureaux, 10000 m<sup>2</sup> de magasins, 10000 m<sup>2</sup> de parking





Demandez la visite d'un de nos conseillers construction en téléphonant au  
**071 22 82 15**

Venez visiter nos villas témoin !

**HALINNES**  
 Ch<sup>e</sup> de Philippeville, 31 - Tél.: 071 22 82 15

**LEUZE**  
 Ch<sup>e</sup> de Namur, 299 - Tél.: 081 22 82 15

De 9h à 18h  
 tous les jours  
 sauf le dimanche

**www.PAQUET.be**  
 Construction à caractère bois

Montage GAZ



INSTALLATEUR AGRÉÉ  
 Travail effectué par le patron

ATTACHES REMORQUES  
 TOUS VÉHICULES

**GARAGE GILLOT**

AVENUE EMILE VANDERVELDE 73  
 6200 BOUFFIOLX  
 TÉL. 071.50.35.71  
 GSM 0475.61.61.08

[WWW.GARAGEGILLOT.BE](http://WWW.GARAGEGILLOT.BE)

**LAMOTTE COMBUSTIBLES sprl**

**Charbons - Gasoil - Pellets**

SIEGE D'EXPLOITATION  
 Rue des Cyprès 100  
 6280 Gerpinnes (Villors-Polarie)  
 Tél. 071 50 12 13  
 Fax 071 72 55 23

## BIBLIOTHEQUE COMMUNALE DE GERPINNES-ENTITE

Musée des Sarrasins - Route de Philippeville, 76, 6280 Loverval - Bus E 10 et 451 - Parking à volonté dans les environs immédiats  
- Ouvert tous les mercredis de 15 à 17 heures, même pendant les vacances - 071/437655 - [bibliogerpinnes@skynet.be](mailto:bibliogerpinnes@skynet.be)

Club Familial de 13 à 16 ans

Le prix littéraire de la Ligue des Familles, Infos pratiques et desus, Fête de l'amiante le 24 mars voir : [www.prlafamiente.be](http://www.prlafamiente.be)

Café littéraire  
le troisième vendredi du mois de  
14 heures 30 à 16 heures 30

16 mars « Caractères féminins » de Elias Canetti par Josiane Tambour 20 avril « Lignes de failles » de Nancy Huston par Michèle Elbour. 18 mai « Maman à quinzze ans » de Alice Berni par Jeanine Głiszczyński. 15 juin : à déterminer. Pas de café littéraire en juillet-août.

Ludothèque :  
tous les mercredis de 15 à 17 heures

Prêt de jeux. Pour les familles. Pour tous  
Nouveauté : « Ferguilli te souhaite bon appétit »

### Nouveautés Janvier 2007 à la Bibliothèque

« Gammes » de Sylvie Testut - « Une brève histoire de l'avenir » essai de Jacques Attali - « Sur la plage un homme en noir » de Marina Vlady - « Le roman de l'Orient Express » de Vladimir Fedorovsky - « La religieuse de Madrigal » de Michel del Castillo - « 6323 dans mes yeux » reportages de Marianne Blume - « Cent chemins de Daudet en Provence » photos de Jean-Luc Bertini et textes de Michel Carly - « Je te retrouverai » de John Irving - « Le bar des habitudes »

nouvelles de Franz Hartelt - « A mots découverts » chroniques au fil de l'actualité de Alain Rey - « La tulle à loup » de René Hénoumont - « La croisière de Noël » de Mary et Carol Higgins Clark - « La Kahina » de Gisèle Halimi - « La passion totalitaire » de Michel Hellas - « Odette Toulemonde et autres histoires » d'Eric-Emmanuel Schmitt - « Oh toi le Belge, ta gueule ! » humour de Philippe Geluck

Pour les Jeunes « Jours de colléges » par Bernard Friot - « L'histoire secrète » bande dessinée en sept volumes - « Jamais contente, le journal d'Aurore » de Marie Desplechin - « Pourquoi ? » de Moka - « Sorbet Soleil » de Claire Hazard

## En avril, le livre est en fête dans notre commune !

Sur le thème proposé dans toute la Communauté française : « Une commune, des cultures »

La Bibliothèque communale et le Centre culturel avec la Ligue des Familles, vous proposent leur programme et vous invitent à participer en famille :

- 1 Du 21 au 28 avril : à la Bibliothèque : Expo permanente du patrimoine multiculturel de la Bib. et sélection de livres enfants et ados, proposés par la Ligue des Familles.
- 2 Le Jeudi 26 20 heures à la Bib Conférence-débat avec Michel Hellas journaliste RTBF lovervalois, auteur du livre « La passion totalitaire » aux Editions Labor.
- 3 Le Samedi 21, dès 20 heures, à la Maison de village de Lausprelle : une soirée de Contes de chez nous et d'ailleurs, avec de fabuleux conteurs qui captiveront petits et grands.
- 4 Le Vendredi 27, dès 18 heures à la Bibliothèque :
  - soirée Jeux du monde, de la Ludo Ligue des Familles
  - « devine ce que je lis et d'où je viens » mines sur des livres d'ici et d'ailleurs, présentés par Olga et Eddy
  - Buffet interculturel exotique- Vietnam - Afrique, Chili - les cuisines du monde préparées et proposées par des résidents locaux.

Bloquez déjà vos agendas, de plus amples infos suivront sur les sites : [www.gerpennes.tv](http://www.gerpennes.tv) et [www.loverval.be](http://www.loverval.be)  
ou un coup de fil : n° 071 362477 - 071 501164 ou 071 368838.



## Crédit Agricole

*Envie d'acheter, de construire, de rénover ?  
Au Crédit Agricole, vous êtes déjà chez vous  
Crédit Logement Plus*

SCRE COUVRES  
Rue des Haies 62  
6120 NALLIENNES  
071/22 30100

SA GUY D'ARON  
Place de l'Hôtel de Ville 17  
5620 FLORENNES  
071/68.96.14

*Courtier d'assurances depuis plus de 20 ans à votre service*

[www.toyota.be/paquet](http://www.toyota.be/paquet)

### Garage Paquet Christian sprl

Rue de Mariembourg 32 • 5600 Neuville • Tél. 32(0)71 66 67 04

Garage  
Carrosserie agréée

Toute la gamme  
TOYOTA à l'essai



A votre service depuis 1969

TODAY TOMORROW TOYOTA

### TOILETTAGE CANIN

Marie-Claude VAN ROEY

Sur rendez-vous

Rue des Ecoles 17b  
6280 ACOZ (GERPINNES)  
Tél. 071.50.34.16



## LES POMPES FUNEBRES GABRIEL POSTIAU

**organisent des Funérailles  
partout en Belgique et à l'étranger**

*Notre funérarium est unique dans l'entité de Gerpennes*

*2 salons mortuaires*

*2 salons privés*

*une salle de réception équipée pour 70 personnes*

*Accessibles aux personnes à mobilité réduite*



**Nous sommes  
disponibles  
jour et nuit**

- Nous effectuons les démarches administratives
- Montages de fleurs naturelles et artificielles de 1er choix.
- Fournitures et placement de monuments et caveaux funéraires par nos soins - devis gratuit.
- Réfection et nettoyage de vos anciennes sépultures.
- Plaques, vases, jardinières, photo porcelaine couleur.

- Toilette mortuaire
- Embaument
- Ensevelissements

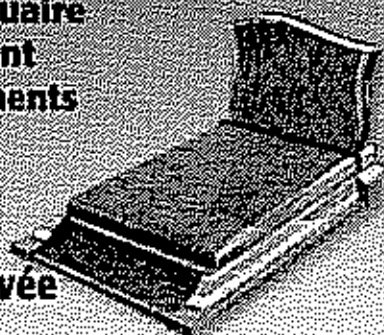

**37, rue de la Scavée  
Acoz-Gerpennes**

**Tél.: 071/50.33.64 - Gsm: 0495/26.12.12**

**BIBLI**



Le bibliobus de la Province de Hainaut vous propose gratuitement un vaste choix de livres et de revues sur tous les sujets. De la documentation scolaire, des lectures de détente des ouvrages documentaires des périodiques proposés par une équipe professionnelle.

En 2007 le bibliobus s'arrêtera pour tous les habitants, les jeudis 22 mars, 26 avril, 07 et 28 juin, 20 septembre, 11 octobre 08 et 29 novembre et 20 décembre 2007 à :

- Acoz Cité Pauleux de 15h10 à 15h50
- Acoz, Place de 16h00 à 17h00
- Joncret rue J.J. Fret de 17h45 à 18h45
- Hymée place de 19h00 à 20h00

Maïs aussi, les vendredis 23 mars, 27 avril 08 et 29 juin, 21 septembre, 12 octobre, 09 et 30 novembre et 21 décembre 2007 à :

- Gerpinnes, parking de la poste de 15h30 à 17h00
- Villers-Poterie, place de 18h00 à 18h45
- Cougnies place de 19h00 à 19h45

Il desservira également les écoles des Flaches, Lausprelle, Gougny et Hymée, ces arrêts étant réservés uniquement aux enfants de ces écoles.

Le prêt et l'inscription sont gratuits. La carte «Passport Lecture» qui vous sera délivrée est valable dans la plupart des bibliothèques de la Province de Hainaut. Peut-être la possédez-vous déjà ?

Vous pouvez nous joindre au 064/312.900 de 08h00 et 12h00 et de 12h30 à 16h30 du lundi au vendredi pour tout renseignement complémentaire.

Province de Hainaut Affaires Culturelles

### Informations du Centre culturel

Centre Culturel de Gerpinnes Rue de Villers, 61 à Gerpinnes  
Tél. 071.50.11.64 ou 0475.48.61.26 - Fax 071.50.13.83  
Courriel : gerpinnesculture@skynet.be Site : www.gerpinnes.tv



mars 2007

### "Mieux vaut tard que Jamlouix!" merci

Merci... aux 477 spectateurs qui ont fait des représentations du spectacle des Molières et Maccaris, au Centre culturel, un nouveau succès trois mois après le spectacle "Brassens en lumière"! Dans les prochains mois, d'autres spectacles vous seront proposés au Centre culturel. Renseignez-vous en nous appelant!

### Exposition rétrospective "Roger Lorant"



L'exposition rétrospective des œuvres de l'aquarelliste gerpinnois Roger Lorant se poursuit en la

Maison de village de Lausprelle jusqu'au dimanche 25 mars. Elle est accessible en semaine de 17 à 19 heures le week-end de 14 à 19h30



psychomatriété création d'un petit spectacle. Inscriptions au Centre culturel Participation : premier enfant 52 euros, frère ou sœur 37 euros.

### Spectacles de contes

Deux spectacles de contes seront proposés, en la Maison de village de Lausprelle, le week-end des 21 et 22 avril. Ces spectacles seront présentés en partenariat avec l'Echevinat de la culture, la Ligue des familles et la Bibliothèque de Lovervil, dans le cadre du projet "Je lis dans ma commune". Renseignements au Centre culturel.

### Ateliers créatifs pour enfants de 4 à 10 ans

#### "Rythmes et percussions à Pâques"

Les prochains ateliers se dérouleront du lundi 2 au vendredi 6 avril, autour du thème "Rythmes et percussions" Bouger, danser, chanter construire... autant d'actions qui seront proposées aux enfants aux sons des percussions. Ateliers découverte de la musique confection d'instruments.

### Découvrez le scrapbooking!

Le Centre culturel vous propose de découvrir une nouvelle activité, très "tendance" actuellement, le scrapbooking ! Venez apprendre à mettre en scène vos albums de photographies, à leur donner une touche personnelle et originale. Le premier module se déroulera les jeudis 19 et 26 avril et le jeudi 3 mai de 18 à 20 heures. Participation au premier module de six heures, 32 euros





## le magnolia

AFFILIE A L'A.S.B.L. Fédération Horticole et de Petit Elevage de l'Entre Sambre et Meuse.  
N° agrégation AA 77 717

Les travaux de jardinage ont repris. Pour démarrer sur de bonnes bases, vous pouvez vous faire aider par le cercle horticole et par nos conférenciers en assistant aux conférences programmées.

**ENTREE GRATUITE** - Invitation cordiale à tous. - Tous nos conférenciers sont agréés par le Ministère de la Région Wallonne et par la Direction Générale des Affaires Culturelles du Hainaut.

Les conférences débutent à l'heure précise. A chaque conférence une tombola gratuite pour les membres du cercle :

### Section de Gerpinnes :

à 19h30 - Maison de Village de Gerpinnes - Flaches, rue Paquetelli

\* Le 9/03/07 - M. AUGUSTINUS - LES PLANTES GRIMPANTES

\* Le 13/04/07 - M. JOURDAIN - LA CULTURE DES FRAISIERS

### Section de L'overval :

à 19h30 - salle paroissiale - Place Brasseur.

\* Le 12/03/07 - M. AUGUSTINUS - LES PLANTES GRIMPANTES

\* Le 16/04/07 - M. JOURDAIN - LA CULTURE DES FRAISIERS

### Section de Villers-Paterie-Gougnyes :

à 19h30 - salle « Vital MILIS » - Rue de Prestes, 61.

\* Le 14/03/07 - M. JOURDAIN - LA CULTURE DES FRAISIERS

\* Le 18/04/07 - M. AUGUSTINUS - LES PLANTES GRIMPANTES

### Section de Acoz-Joncret :

à 19h30 - salle "Marcel Métot" - Rue J.J. Piret

\* Le 26/03/07 - M. AUGUSTINUS - LES PLANTES GRIMPANTES

\* Le 23/04/07 - M. JOURDAIN - LA CULTURE DES FRAISIERS

Si vous souhaitez vous affilier au Cercle horticole « Le Magnolia » et profiter de tous les avantages il suffit de verser la cotisation annuelle de 4 Euros au compte 260-0606915-55 en indiquant la section à laquelle vous souhaitez appartenir. Les cotisations payées, par un nouveau membre après le premier janvier sont valables jusqu'au mois d'août 2008.

Nous vous rappelons que pour tous les problèmes que vous pouvez rencontrer dans vos plantations nous pouvons répondre à vos questions, soit lors des conférences, soit en téléphonant au Secrétaire Régional, Guy DUPONT tél 071/50 22 28

## COMPOSTONS LES DECHETS DE CUISINE ET DE JARDIN

Savez-vous que votre poubelle est composée de 40% de déchets compostables ? Une sérieuse économie en perspective. Et le compost ne permet pas seulement de diminuer le poids de votre sac poubelle il a bien d'autres qualités :

- \* c'est un bon amendement pour votre potager et votre jardin d'agrément
- \* il allège votre sol et évite les maux de dos lors du retournement
- \* il permet d'augmenter le rendement de vos cultures potagères ou florales
- \* et bien d'autres avantages mais nous vous invitons à rencontrer un de nos guides composteurs qui pourra vous faire partager son expérience

### Appel à candidats "guides composteurs"

Vous souhaitez rejoindre le groupe des guides composteurs bénévoles de l'I.C.D.I. ? La prochaine formation démarre cet automne. Vous pouvez d'ores et déjà vous inscrire. Il s'agit d'une formation théorique et pratique (gratuite), à raison de 6 séances en soirée (une par semaine) et de 3 séances le samedi matin. Pour en savoir plus, n'hésitez pas à contacter Pierriane Neessens, I.C.D.I., rue de la Vieille Place 51 6001 Marcinelle 071/600.499

Vous souhaitez savoir comment maîtriser votre compost ? N'hésitez pas à assister à une sensibilisation au compostage programmée près de chez vous par des bénévoles.

Il s'agit de formations gratuites afin que vous puissiez composter chez vous sans problème. Les prochaines actions auront lieu le samedi 21 avril, sur plusieurs parcelles à conteneurs (super-permanence compostage) et le 28 avril, dans le cadre des "Jardins de Monceau" sur le site du Parc de Monceau-sur-Sambre. Plus d'informations (horaires, lieux, brochure etc) sur [www.ledl.org](http://www.ledl.org) ou tél : 0800/94234

## LE SAVIEZ-VOUS ?

### LES LAVE-VAISSELLE

Doit-on se priver du confort qu'offre le lave-vaisselle pour des raisons environnementales ? La réponse est non.

Les lave-vaisselle actuels sont très économes en eau et en électricité. Même parfois plus économes en eau que ne le serait une vaisselle à la main faite sous l'eau courante ou en remplaçant régulièrement l'eau de lavage.

Les produits pour lave-vaisselle sont plus complexes et de ce fait plus polluants que les produits pour vaisselle à la main parce que pour celle-ci notre bras qui frotte produit une action mécanique qui doit être remplacée par une action chimique dans le lave-vaisselle. Cependant il existe des produits pour lave-vaisselle dont la composition est étudiée pour limiter l'impact négatif sur l'environnement.

Extrait de la fiche conseil n°15 du Réseau éco-consumation : "La vaisselle à la main"

## LES PRODUITS TROIS EN UN

Ces produits se présentent comme des tablettes intégrant la fonction de lavage, de sel régénérant et la fonction de liquide de rinçage. Ils sont plus favorables à l'environnement que leur équivalent de la même marque en trois constituants séparés. En effet, ce sont des produits concentrés et comme les trois produits sont intégrés dans une tablette, on gagne au niveau emballage et pollution due au transport. Ces produits sont également plus faciles à manipuler par le consommateur. Attention, certaines marques de lave-vaisselle déconseillent l'utilisation des produits 3 en 1 car il reste parfois des traces de calcaire. Faites un essai. Certains consommateurs en sont tout à fait satisfaits.

Extrait de la fiche conseil n°16 du Réseau éco-consumation : "Les produits pour lave-vaisselle"

L'écolabel (ou label écologique européen) est attribué aux produits et services qui respectent certains critères écologiques. Ils se reconnaissent au logo qu'ils arborent: une petite fleur verte et bleue dont les douze pétales sont des étoiles.





srl  
**TOITURE GANY**

138 Route de Florennes  
6280 Gerpinnes

Gsm : 0494 54 49 19  
Fax : 071 45 20 73

**Restauration  
&  
Rénovation**

Réparations en tous genres  
Charpentes - Toitures - Maçonneries  
Plate-formes (asph. zinc) Corniches ( zinc, pvc)  
Nettoyages et peintures

**DEVIS GRATUIT**

**UNIQUE DANS VOTRE REGION  
LAVAGE A LA MAIN**



**DYNAMIC  
CAR  
DESIGN**

0475 733 913  
publinter 2000, yaliboat  
Vente - Achat - Echange  
Occasions récentes - Garantie totale  
Véhicules récents garantis

**BON  
GRATUIT** Sur présentation de ce bon  
Cino + protection gratuite  
lors de votre passage pour un lavage de 9€

*C'propre*

entreprise de nettoyage.  
pour particulier,  
commerce.  
nettoyage de locaux,  
vitres, enseigne, volet,  
traffoir de tout types  
travailé garantis

**friedlender stephane**  
avenue ernest solvay n° 26 • 6010 coulliet  
gsm 0472 56 27 87

Le véhicule à la portée de tous

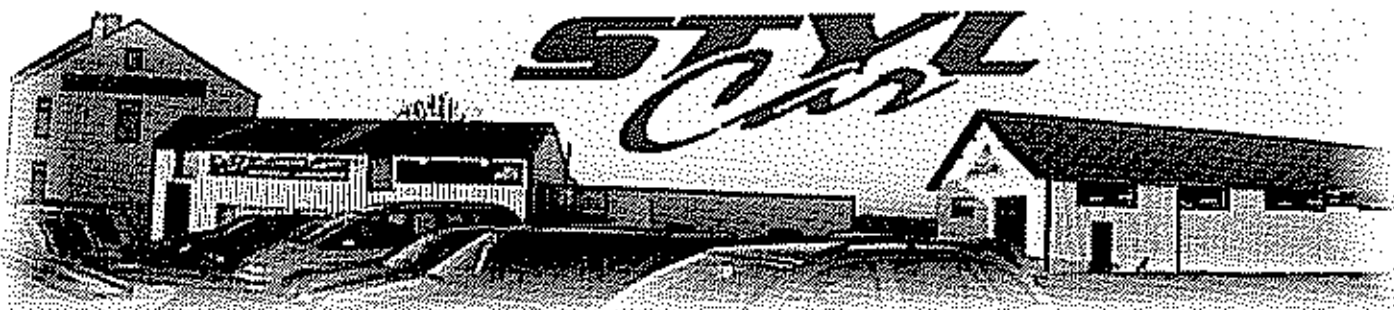

Rue Pont du Sansoir 47 à 5621 St Aubin - 071/60.61.56 (Morlaime)

Mécanique - Carrosserie toutes marques • NOUVEAUTÉ : PEINTURE À L'EAU

*Du travail de qualité... à des prix compétitifs*

**Entretien de la climatisation désormais chez nous**

## LE P.P.P. (Plan de Proximité de l'Administration Communale de Gerpinnes)

### Présentation générale :

Le P.P.P. vise à répondre aux attentes des jeunes. Le travail se fait suivant 4 axes.

- Répondre aux besoins locaux en matière de prévention de la précarisation de la pauvreté et de l'exclusion
- Répondre aux besoins locaux en matière de réduction des risques liés à la toxicomanie,
- Retisser les liens sociaux intergénérationnels et interculturels,
- Répondre aux besoins locaux en matière de prévention de la délinquance

### Les représentants du P.P.P. :

#### Le Président :

Monsieur Eric MERVELLE Echevin du Commerce de l'Emploi du Tourisme, de la Jeunesse et des Sports

#### Le Vice Président :

Monsieur Jacques LAMBERT Président du C.P.A.S

#### Educateur de rue :

Monsieur Grégory HAYEZ

#### Chef de Projet :

Madame Valérie BAUDOUIN

### Projets du P.P.P. depuis 2004

#### 1) Roue en balade (12 à 18 ans)

Ce projet consiste à amener les jeunes à faire découvrir la randonnée à des personnes âgées, handicapées physiques ou mentales et à mobilité réduite à l'aide de Joëlettes.

La Joëlette est un moyen de transport équipé d'une seule roue ce qui lui permet de se faufiler dans les sentiers. Ce moyen de



transport est parfaitement adapté aux personnes à mobilité réduite.

#### 2) PasSport pour la Montagne (Camp).

Le but du camp est de lutter contre l'exclusion sociale, d'apprendre la vie en communauté, d'avoir une confiance

mutuelle, de favoriser les échanges entre des personnes de culture et d'origine diverses

#### 3) Eté solidaire (15 à 21 ans).

Le P.P.P. et le C.P.A.S. proposent aux jeunes Gerpinnois la possibilité d'accomplir un job d'étudiant durant les vacances de juillet - août.

#### 4) Eté jeunes (8 à 18 ans).

Le P.P.P. organise en collaboration avec des Clubs Sportifs des stages gratuits durant les congés scolaires. (Badminton Tennis, Tennis de table Escrime Tir à l'Arc...). Ces activités sont financées par l'ADEPS



#### 5) Escalade en salle et en falaise (12 à 18 ans).

L'escalade est une activité qui se pratique en toute sécurité encadré et assuré par un responsable. Ce sport ne doit pas être confondu avec l'alpinisme

Le but est :

- Se faire plaisir ;
- Pratiquer une discipline en contact avec la nature ;
- Réussir à surmonter ses peurs et ses difficultés tout en essayant de dépasser ses limites.

L'escalade est un outil pédagogique axé sur la maîtrise de l'émotionnel, de la peur et le développement de l'ambition et de la volonté.

Cette activité permet d'amener un groupe de jeunes à tisser des liens de confiance et d'amitié



#### 6) Le Conseil Consultatif de la Jeunesse - C.C.J. (14 à 18 ans)

Dans le cadre du P.P.P., l'Administration Communale de Gerpinnes avait mis en place un C.C.J. Sa mission s'est terminée à la fin de la précédente législature. Le but du C.C.J. était de rendre ces jeunes plus responsables et de les sensibiliser à la citoyenneté

#### 7) Vélo éducation (6 à 12 ans).

Le P.P.P., Pro Vélo et les directeurs de certaines écoles primaires ont organisé au sein des établissements scolaires plusieurs journées de sécurité routière.

L'école est l'endroit idéal pour apprendre aux enfants à circuler à vélo. Ceux-ci sont encadrés par des moniteurs de Pro Vélo, leurs professeurs et l'éducateur de rue.



#### 8) Multisports (3 à 12 ans).

Le P.P.P. en partenariat avec le Tennis Club de Gerpinnes organise des stages multisports durant les congés scolaires.

#### 9) Journées à thème « Havel Plongée, Paint-ball Via Ferrata

#### Descente de la Lesse » (8 à 18 ans)

Le but est de :

- Se faire plaisir ;
- Faire découvrir aux jeunes la nature tout en pratiquant un sport ;
- Favoriser des rencontres et des échanges entre les jeunes ;
- Responsabiliser les jeunes face à des réalités (pollution respect de l'autre, respect des règles et des consignes...).
- Lutter contre l'exclusion sociale
- Avoir confiance en soi



Pour tous renseignements, vous pouvez contacter la cellule P.P.P. de l'Administration Communale de Gerpinnes

ou 071/50.90.29 (de 8h30 à 12h00) ou en dehors de ces heures au 0494/66.32.35.

**MEMBRES DU CONSEIL DE L'ACTION SOCIALE**

LAMBERT Jacques - Président	1 rue de Presles 107	Tél. 071/50 38 17
LALIEUX Lisiane	rue de Biesme 40	Tél. 071/50 37 70
FORRÉT Benjamin	route de Châtelet 208	Tél. 071/50 26 63
BURTON Axelle	rue du Godiasau 3	Tél. 071/70 29 52
DECHAINOIS Fernand	rue Taille à l'Auniau 6	Tél. 071/50 59 00
CARAMIT Monique	rue de l'Eglise 16	Tél. 071/50 21 50
HEROËL-QUICKELS Christiane	avenue Baudouin 28	Tél. 071/50 36 65
FAUCHET-DERENNE Cathy	rue de l'Eglise 1	Tél. 0496/45 08 54
GUAIRIAUX Claude	rue des Hauts Droits 17	Tél. 071/50 39 17

**DEVENEZ ACCUEILLANTE CONVENTIONNEE**

Afin de répondre à une demande sans cesse croissante, le CPAS recherche des accueillantes

*Vous habitez l'entité ;*

*Vous souhaitez une activité à domicile ;*

*Vous aimez vous occuper des enfants ?*

*Alors devenez accueillante !*

**En quoi consiste l'emploi ?**

Vous accueillez des enfants de 0 à 3 ans à votre domicile pendant les heures de travail de leurs parents

**Quel est votre statut ?**

Vous bénéficierez de revenus émanant directement de l'accueil des enfants, soit par jour de garde et par enfant 15 47 euros qui sont immunisés fiscalement

Vous cotisez pour votre pension votre mutuelle et une allocation de chômage couvre les absences des enfants

Vous êtes agréée par l'O.N.E

Un dossier médical vous sera demandé et éventuellement quelques adaptations seront à effectuer dans votre maison pour garantir la sécurité des enfants.

Une réserve de candidatures sera mise en place **INTERESSEE ?**

Contact : Madame Holly MOULU et Madame Allison LECLERQ, responsables du service - 071/27 67 47 071/27 67 48 (numéro direct) ou 071/50 29 11

Mieux encore, votre visite au C.F.A.S. de Gerpinnes rue des Ecoles 31 à 6280 ACOZ.

**CONSULTATIONS JURIDIQUES**

Si vous êtes confrontés à une situation particulière (problème de voisinage, loyer, séparation, divorce, ...) et que vous ne savez pas comment aborder le problème, les consultations juridiques organisées chaque premier mardi du mois de 17 à 19 heures au CPAS de Gerpinnes vous aideront à y voir plus clair. L'accès à ces consultations est ouvert à tous les habitants de l'entité sans limite de revenus.

Il doit toutefois s'agir d'une simple consultation sans courrier ni recherche.

Les prochaines consultations auront lieu les 03 avril 2007 et 08 mai 2007 de 17 00 à 19 00 h

Les consultations sont assurées par un avocat du Barreau de Charleroi n'ayant pas son cabinet sur le territoire de Gerpinnes

**NOUVEAU SERVICE A LA POPULATION**

Les habitants de Gerpinnes disposant d'un compteur à budget peuvent recharger leur carte à puce au CPAS de Gerpinnes, uniquement avec leur carte Bancontact et selon l'horaire suivant :

• Chaque 1er mardi du mois de 13h00 à 19h00

• Chaque 3ème mardi du mois de 09h00 à 12h00.

Les points de rechargement Electrabel restent accessibles aux heures d'ouverture habituelles

**Information importante :**

A partir du 1er janvier 2007, il est demandé de passer votre carte à puce dans le compteur dans les 24 heures précédant le rechargement

Si la carte n'a pas été passée préalablement dans le compteur le système n'autorisera plus le rechargement

**RAPPEL DES PERMANENCES DES ASSISTANTES SOCIALES**

Madame RAPS	Le lundi après-midi
Madame DUPONT	Le mercredi matin
Madame TAVERNE	Le mercredi matin et le jeudi matin
Mademoiselle LEGRIS	Le mardi après-midi et le vendredi matin
Mademoiselle MACORIG	Le lundi matin et le jeudi matin
Madame LABILLOY	Le mardi après-midi et le vendredi matin

En dehors de ces heures de permanences et en cas d'urgence, veuillez contacter le CPAS par téléphone au 071/50.29 11 afin de solliciter un rendez-vous

En cas d'extrême urgence et en dehors des heures d'ouverture du CPAS, vous pouvez faire appel au service d'urgence sociale de la Communauté urbaine de Charleroi en composant le 071/32 12 12 de 17h à 20h, les week-ends et jours fériés

**SERVICE REPASSAGE**

Il est accessible de 8 à 17 h chaque jour ouvrable. Ce service vous est proposé à un prix raisonnable à savoir :

- Petite manne : 5 €
- Grande manne : 10 €
- Chemise à la pièce : 1,20 €

Pour les personnes éprouvant des difficultés à se déplacer il est possible de faire enlever à domicile le linge à repasser.

Contact : Service technique 071/ 50.29.11

Ce service fonctionne grâce au soutien financier de la Région Wallonne dans le cadre du programme PTP qui permet la réinsertion professionnelle des personnes en difficulté. Plus vous l'utiliserez plus il sera possible de créer de l'emploi.

**REPAS DES AÎNÉS ORGANISÉ PAR LE CPAS "DÎNONS ENSEMBLE"**

Le CPAS modifie la formule «goûter des aînés», pour la remplacer par un repas chaud servi aux plus de 70 ans, avec musique d'ambiance.

Par cette action, le CPAS espère favoriser les relations entre les personnes âgées de plus de 70 ans et plus et les jeunes qui participeront à l'animation musicale. En effet, il est beaucoup plus agréable de partager un repas convivial plutôt que de le consommer seul à la maison.

Ce repas se déroulera le **jeudi 5 avril** dès **11 h 30**, à la salle communale de Gerpinnes. Une participation aux frais de 10 euros est demandée. Un service transport sera assuré. Pour en bénéficier il suffit de téléphoner au CPAS, le vendredi 30 mars au plus tard, au 071/ 50-29-11. Une invitation personnelle sera transmise à chaque senior. Les réservations seront clôturées le 26 mars 2007. Le CPAS vous attend très nombreux pour participer à ce dîner festif.

**I- AIE**

Votre équipe propose :

Pour les particuliers -  
les écoles - les A.S.B.L.

Les activités :

Aide administrative, Chauffeur, Garderie d'enfants, Horticulture - agriculture, Jardinage : pelouse, haies, potagers... , Maintenance Petits déménagements, Petits travaux de bricolage : peinture, tapisserie, carrelage, plafonnage, maçonnerie, Nettoyage des communs d'immeubles et des A.S.B.L.

Prix des chèques AIE :

- 5,45 €/heure de travail, plus frais de déplacements. Une déduction fiscale de 30 à 40 %.
- 4,95 €/heure de travail pour les VIPO ou pour les chèques non déductibles à acheter à l'AIE.
- 5,45 €/heure de travail pour les écoles, les associations et les A.S.B.L.

Contact

AIE de Gerpinnes  
Tél 071/33 09 59. - Fax 071/65 06 44  
13, rue Albert Bernard  
6280 GERPINNES  
aie.gerpinnas@skynet.be

**TCHERNOBYL !****20 ANS SE SONT DÉJÀ ÉCOUÉS !!!**

Là bas dans les zones contaminées, tout semble normal mais tout ce qui fait la vie est devenu poison invisible. En accueillant les enfants en leur procurant une nourriture saine et équilibrée vous contribuez à leur décontamination. Vous stoppez le processus de dégradation lente mais progressive entamée dans leur organisme suite à l'ingestion d'aliments gorgés de césium vous les « ressuscitez » en quelque sorte.

Si vous souhaitez accueillir un enfant en 2007 en juillet ou en août veuillez contacter :

- soit le siège social en téléphonant au : 060/41.16.16 ou en écrivant à l'adresse suivante : Accueil Renaissance et Renouveau pour Enfants de Tchernobyl - Jean-Claude Mouthuy - rue les Frères 3 - 6470 RANCE.
- soit en contactant par téléphone Monsieur Lesseigne Pascal au 071/59 38.39 ou en lui écrivant : Grand Rue 76 - Thuin

**RAILYÉ DE L'EMPLOI**

Appel aux entreprises

*Vous cherchez du personnel pour votre entreprise, la Mirec (Mission Régionale pour l'Insertion et l'Emploi à Charleroi) peut s'en charger !*

La Mirec vous propose un accompagnement à l'emploi, une analyse de vos besoins et de vos postes vacants, une aide au recrutement et tout cela gratuitement.

Si vous désirez en savoir plus **contactez-nous au 0800/111 62**

**CARNET ROSE**

Zimmermann Marlon	de Gerpinnes	née le 29 décembre 2006
Mathieu Justin	d'Acoz	né le 05 janvier 2007
Boufelliga Assya	de Gerpinnes	née le 09 janvier 2007
Vausort Cyril	de Loverval	né le 10 janvier 2007
Delbart Cyril	de Gerpinnes	né le 11 janvier 2007
Wrobel Pierre	d'Acoz	né le 13 janvier 2007
Pahos Ioannis	de Gerpinnes	né le 18 janvier 2007
Gobert Ethan	de Gerpinnes	né le 20 janvier 2007
Gablet Amélie	de Gerpinnes	née le 1er février 2007

# Funérailles DONATI

Un seul numéro 071 / 50 16 06 – 24h/24

En cas d'absence : 0498/57.87.80

Funérarium de Gerpennes

25, rue Albert 1er



Funérarium de Couillet

47, rue de Villers



**SALONS  
MORTUAIRES  
À LA DISPOSITION  
DES FAMILLES  
TOUTES FORMALITÉS  
INCINÉRATION**

*La maison DONATI fondée en 1953 est  
à votre service 24h/24 et 7j/7j.*

*Maison à caractère familiale reconnue  
pour son sérieux, la qualité et la dignité de  
son service, ainsi que la maîtrise des prix.*

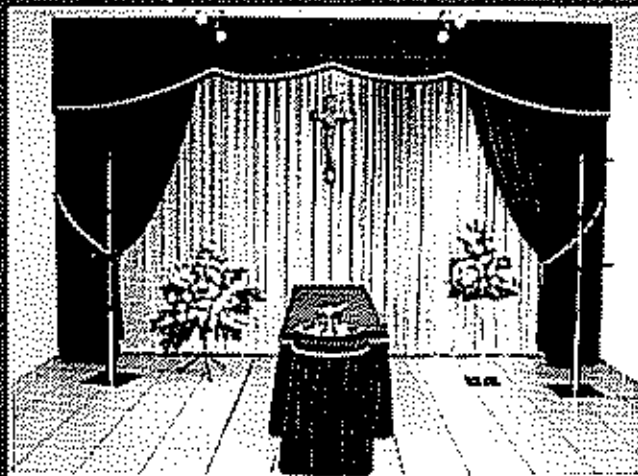

**GRAND CHOIX  
DE FLEURS ARTIFICIELLES  
FLEURS NATURELLES  
SUR COMMANDE**

## NOS NOUVEAUX SERVICES

**La prévoyance décès :**

Nous venons de conclure un accord avec la plus sérieuse et la plus dynamique des compagnies de la prévoyance décès. Réservez un peu de votre temps afin que notre déléguée vous explique de manière sereine ce qu'est la prévoyance décès personnalisée à votre budget.

Contactez-nous au 071 / 50 16 06, nous fixerons un rendez-vous à votre convenance.



Nous vous offrons également la possibilité de commander directement chez nous vos monuments. (pour tous budgets)

Grand choix de pierre de qualité, pose de monument dans les délais.



**TENNIS CLUB  
LAUSPRELLE  
STAGES PAYANTS**  
Rue des Hauts Droits, 87  
6280 ACOZ

**STAGES DE PAQUES 2007 (10 h de cours)**

Stage n°1 : du 2 au 6 avril  
Stage n°2 : du 9 au 13 avril

**STAGES DE PRINTEMPS 2007**

Cycles de 10 semaines en avril, mai et juin  
Prix en fonction de l'âge et du niveau tennistique du joueur  
Inscription au plus tard le 15 avril 2007  
Possibilité d'un repas à midi (5€/jour) et garderie gratuite de 8h à 17h.  
Pour plus d'informations, vous pouvez contacter : FENISE Jean-Marie 071/504226 ou 0476/343568

**STAGES D'ETE 2007**

Stage n°1 : du 2 au 6 juillet  
Stage n°2 : du 9 au 13 juillet  
Stage n°3 : du 13 au 17 août  
Stage n°4 : du 20 au 24 août  
Stage n°5 : du 27 au 31 août

Plusieurs formules sont proposées :

- A. Cours de tennis uniquement en matinée (de 9h à 12h)  
Prix : 85€ stages 1-2-3-4-5
- B. Matinée (tennis) + après-midi (de 13h à 16h)
  - 1) Tennis/VTT/Multisports  
(jeux pré-sportifs donnés par des professeurs d'éducation physique)  
Prix : 110€ stages 1-2-3-5
  - 2) Equitation :  
(les écuries de la Chapelle, Place de Lausprelle)  
Prix : 120€ stages 1-2-4-5
  - 3) Initiation musicale par le jeu : le rythme et le DJEMBE  
Prix : 110€ stages 1-2-3-5

**CEDOPEM ASBL**  
*L'autre Jardin*  
20 allée des Bouleaux  
6280 Gerpinnes  
Direction  
Anne-Françoise Faunet Psychosomatothérapeute



**4 STAGES DE PSYCHOMOTRICITE  
NATURE POUR ENFANTS DE 2 A 12 ANS**

**PAQUES 2007 A GERPINNES**

L'ASBL CEDOPEM L'Autre Jardin annonce ses stages de Pâques. Dans une vaste et belle propriété clôturée et sécurisée, elle accueille du 2 au 6 avril des groupes d'enfants en offrant quatre options d'activités psychomotrices :  
Un stage de découverte pour les plus petits de 2 à 6 ans : le printemps, le bois, les sons, les odeurs, les émotions, les relations en groupe, etc...  
Un stage Science et Nature pour les 7-12 ans pour explorer l'environnement et réaliser de petites expériences scientifiques,  
Deux options facultatives pour compléter ce stage Science et Nature 7-12 ans : la découverte du cheval ou une initiation à l'aquarelle.  
Une participation modérée de 95 euros est demandée (155 avec l'option cheval ; 130 avec option aquarelle) et comprend assurance matériel, collation, boissons.  
Le nombre de places est limité.  
Bulletin d'inscription, renseignements : 071 216336 ou 0476 662247 ou cedopem@swiny.be

**TENNIS DECOUVERTE  
R.C.I.T de Loverval  
a s b l Belsport**



Envie d'imiter Justine HEIN, Kim Clijsters, Olivier Rochus, Xavier Malisse... ou simplement envie de se divertir, alors viens nous rejoindre le mercredi 18 avril au Tennis club du R.C.I.T. Une équipe chaleureuse et dynamique t'attend et te propose une initiation gratuite au tennis, au mini-tennis, un parcours de psychomotricité (dès l'âge de 4 ans) et divers jeux tennistiques de 14h à 15h.  
Des cours sont également proposés à partir du 23 avril jusque fin juin. Des stages seront organisés à partir des vacances scolaires.  
Rem : du matériel sera mis à ta disposition; seules des chaussures de sports (sans galettes) sont à prévoir.  
Adresse du Club : 14, rue des Mésanges à Loverval (prendre à droite en montant sur la chaussée de Philippeville. Juste avant la station Total puis première à droite).  
Renseignements : Hugues BELSACK . 0479/75 00.89  
hugues.belsack@skynet.be



*Grand merci à nos annonceurs  
chez qui nous vous recommandons vos achats et travaux*



# aqua confort

## Sanitaire & Chauffage

" Toutes les grandes marques  
pour le professionnel et le particulier "

198 Rue D'Oignies, 6250 Aiseau  
071 77 55 02 - [www.aquaconfort.be](http://www.aquaconfort.be)



# VINCENT

SARTORIA DAL 1963

MAÎTRE-TAILLEUR HOMMES  
PRÊT-À-PORTER - CHEMISERIE  
TAILLEUR SUR MESURES

RUE NEUVE 23 - GERPINNES (BULTIA)  
TÉL. 071 / 21 75 76 - FAX 071 / 22 15 50  
[WWW.TAILLEURVINCENT.COM](http://WWW.TAILLEURVINCENT.COM)

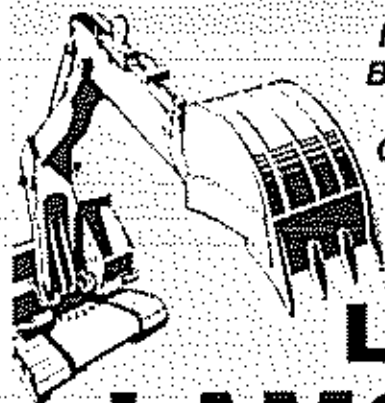

Rue de Presles 134  
B-6280 GERPINNES  
Tél. 071 50 32 78  
Gsm 0477 38 64 75  
Fax 071 50 32 78

# Laurent LAMOTTE

**TERRASSEMENTS ET AMENAGEMENTS**

**LOCATION DE CONTAINER**

**PAVAGE ET TARMAC**

# TOM & CO

TOUT POUR L'ANIMAL FAMILIER

LE MAGASIN - ANIMAUX ADMIS - LE PLUS COMPLET!

Avec un assortiment de plus de 5.000 références (pour ANIMAL CENTER Gerpinnes) et 3.000 pour TOM & CO vous trouverez certainement ce que vous cherchez pour votre compagnon, nourriture & accessoires chez Animal Center - Tom & Co, votre chien ou votre chat trouvera le menu idéal adapté à ses besoins, à son âge et à son mode de vie. D'ailleurs, votre collier, sautoir et votre joujou aussi. C'est pourquoi les meilleures marques d'aliments premium telles que Hill's, Eukanuba, Pro Plan, Royal Canin, Bando Kamen Nutritional Dietetic, First Class, etc... garnissent nos rayons, sans oublier les accessoires en toute sauterie ainsi que toutes les friandises et snacks!

**BOUNUS 200 POINTS**  
A l'achat de 20 € minimum en ligne dans les 100 premiers jours après l'achat sur la B.O. Tom & Co.

**VENTE DE RONCEURS, OISEAUX, POISSONS EAUX CHAUDES ET FROIDES**

**TOTALISEZ 500 POINTS AVEC VOTRE CARTE PLUS DE HAÏZE ET RECEVEZ UN BON DE 5 EUROS.**

**LA CARTE PLUS EST DISPONIBLE GRATUITEMENT DANS NOS MAGASINS - PARKING GRATUIT A VOTRE DISPOSITION PENDANT LA DUREE DE VOS ACHATS**

ouvert de : lundi au samedi de 9h à 19h30  
TOM & CO GERPINNES  
rue Neuve, 102 (à côté du Trafic)  
Centre commercial du Bultia  
Tél. et fax 071/21.81.71

TOM & CO MONT-SUR-MARCHIENNE  
av. de Paul Pastur, 203 - T.F 071/43.83.99  
TOM & CO MARCHIELLE  
route de Philippeville, 284b - T. 071/21.81.71

# CHARLEROI CENTER



Service



SkodaService



Audi  
Service



SEAT  
Service



Commercial  
Vehicules  
Service

La confiance, le service, l'écoute, la qualité, le professionnalisme, la rapidité sont les devises du « Service après-vente » de chez CHARLEROI CENTER

Venez découvrir notre service après-vente mais aussi nos différents services, tels que mécanique, carrosserie, magasin de pièces & accessoires

CHARLEROI CENTER

vosre atelier agréé officiel des marques du groupe Volkswagen



## Numéro unique: 071/20.73.90

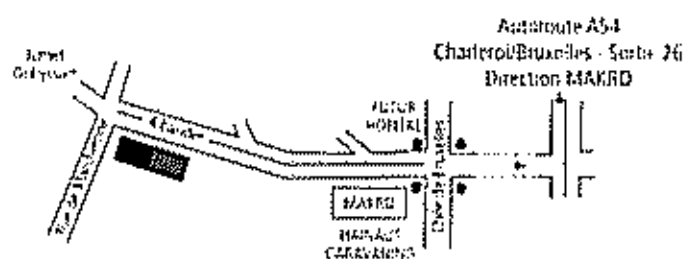

### CHARLEROI CENTER

à 1000m du Makro  
Rue de Marchienne, 93A  
6040 JUMET

Tél 071/20.73.90 - Fax 071/20 73 99  
www.charleroi-center.be  
E-mail: info@charcent.seat.be

# STYLE & CONFORT



Pavillon Roméo Ø 300 cm - 899 €

## NOUVEAU

- Acier trempé - anti-rouille
  - Rideaux latéraux
  - 6 pièces - 199 €
  - Panneaux latéraux
  - 5 pièces - 249 €
- Exclusivité Médina*

Home & Garden  
concept



Canapé d'angle Croco  
210 x 243 cm - 2.395 €  
*Exclusivité Médina*

**Médina**

Ouvert 7 jours/7 de 9h30 à 19h.  
Dimanche et jours fériés inclus.

11, allée des Sports • LOVERVAL  
T. 071 36 54 36

Accès:

1. Ring R3 sortie N°8 - Couillet
2. Direction Philippeville
3. 3e feu sur votre gauche en venant de Charleroi,  
N5 entre Charleroi et Philippeville (à côté de Mr. Bricolage)

