



Bulletin communal officiel de l'entité

Distribution en solo par Distripubli

Gerpennes

Bimestriel

JUIN 2000

Numéro 158

LES CORPS D'OFFICE DE LA PENTECÔTE 2000

MARCHE SAINTE-ROLENDE D'ACCOZ

Adjudant-Major	NEUMANN Jean-Claude
1 ^{er} Major	CHERMANNÉ Philippe
2 ^e Major	CHERMANNÉ Didier
3 ^e Major	NEUMANN Daniel
1 ^{er} Adjudant	BEURIR Benoît
Sergent-Sapeur	LEFEVRE Marc
Cantinières des Sapeurs	ALEXANDRE Marie
	CHERMANNÉ Delphine
	NEUMANN Stéphanie
Tambour-Major	BAYET Damien
Porte-Drapeau	STRUYVEN Sébastien
Capitaine des Fusils	STRUYVEN Frédéric
Cantinières des Fusils	THYS Irène
	MONDY Marie-Pierre
Capitaine des Tromblons	GEBKA Philippe
Cantinières des Tromblons	STRUYVEN Séverine
	VANVELTHEM Marie-Laetitia

MARCHE SAINTE-ROLENDE DE BIESME

Major-Commandant	DERENNE Michel
Major	NAMUR Jean-Claude
Adjudant	MINET Marc
Sergent-Sapeur	LARDINOIS Michel
Caporal-Sapeur	MASSINON Claude
Tambour-Major	LEONARD Jean-Marie
Porte-Drapeau	BAUFAYT José
Porte-Drapeau 1 ^{er} Empire	MEYS Christian
Officier Grenadiers 1 ^{er} Empire	THIRY Michel
Officier des Bicornes (1804)	MIRGAUX Jean-Luc
Officier Voltigeurs	DUTRON Claudy
Officier des Tromblons	THIRRION Jean-Luc
Sergent Tromblons	THIRRION Philippe

MARCHE SAINTE-ROLENDE DES JEUNES DE BIESME

Sergent-Sapeur	SLINGARD Gilles
Tambour-Major	FAUCHET Adrien
Porte-Drapeau	GIBON Guy
Officier des Voltigeurs	à désigner
Adjudant Compagnie	PAQUET Roland
Officiers responsables	MASSART Xavier
	GOBLET Yvon
	LECLERCQ Jean-Pierre
	BARLOY Georges
	GAILLY Pascal

MARCHE SAINTE-ROLENDE DES FLACHES

Sergent-Sapeur	REMY Sébastien
Tambour-Major	HERMAN José
Adjudant	REMY Michel
1 ^{er} Major	DOGOT Pierre
2 ^e Major	DESMET Eric
3 ^e Major	DESMET Noël
1 ^{er} Porte-Drapeau	MATTELART Grégoire
2 ^e Porte-Drapeau	OBERWEIS Nicolas
3 ^e Porte-Drapeau	DOGOT Ludovic
4 ^e Porte-Drapeau	DOGOT Jean-Noël
5 ^e Porte-Drapeau	DANAUX Damien
6 ^e Porte-Drapeau	THIRIAR Vincent
Officier des Voltigeurs	PESTIAUX Dany
Officier des Tromblons	GENARD Eric
Cantinière des Sapeurs	DESMET Evelyne
Cantinière des Voltigeurs	BRICHAUX Delphine
Cantinière des Tromblons	DESMET Martine

MARCHE SAINTE-ROLENDE DE FROMIEE

Sergent-Sapeur	DEVILLE Dominique
Sergent-Sapeur adjoint	DELSAUX Florent
Cantinière des Sapeurs	DELACROIX Angélique
Tambour-Major	JORIS Jean-Pierre
Tambour-Major adjoint	COLARD Robert
Majors	MICHELET Christian
	COLARD Hubert
	BOLLE Jean-Pierre
	DUJEU Yves
	VOETS Alain
Adjudant	DETRY Roger
Officier des Voltigeurs	JAUMAIN Cécile
Sergent des Voltigeurs	SCOHY Francis
Officier des Grenadiers	MYTRACK Jules
Sergent des Grenadiers	CHAPELLE Sylvie
Cantinière des Grenadiers	JORIS André
Officier de la Dernière Guillette	DUJEU Franz
Sergent de la Dernière Guillette	BONVARLET Myriam
Cantinière de la Dern. Guillette	FRIPPIAT Noël
Officiers Porte-Drapeau	MOREAU Vincent
	JACQUET Ludivine
Infirmière	

MARCHE SAINTE-ROLENDE DE GERPINNES-CENTRE

Sergent-Sapeur	JACQUES René
Adjoints	ROBERT Maxence
	VANDEVOORD Gaetan
	DELATTE Roland
	ANDRE Rudy
Tambour-Major	DELBART Frédérique
Majors	JACQUES Karl
	ROUET Michaël
	ROUET Eric
	JAUMOTTE Michel
	DELBART Guy
	DETHISE Romuald
	DELBART Michaël
	BON Jonathan
	COLLET Jacques
	LEPIED Benjamin
	WILLEMS Benoît
	WILLEMS Quentin
	CHAPELLE Claude
	ESTEBAN Sérami
	JACQUET Damien
	ANTOINE Fernand
	MARCHAL Marcellin
	DUCOFFRE Loïc
	PONTIN Jordan
	BURI Florian
	DELBART Dimitri
	SILIEU Adrien
	ANDRE Alister
	LERAT Christophe
	LERAT Bathiste
	DELATTE Cyril
	HERBAGE Micke
	ROBERT Vincent
Officier des Grenadiers	
Adjoint	
Officier des Voltigeurs	
Adjoint	
Officier des Zouaves	
Adjoints	
Officier des Tromblons	
Adjoints	
Officier Porte-Drapeau	
Gardes	
Composition du comité	
Président	ANDRE Rudy
Vice-Président	JAUMOTTE Michel
Secrétaire	ROUET Eric

(suite en page 6)

****	Les Corps d'Office	Syndicat d'Initiative.....	p. 12
*	de la Pentecôte 2000.....	Centre culturel.....	p. 12
*	Décisions du Conseil communal.....	Culture.....	p. 14
*	Communiqués du Collège Echevinal.....	Sports.....	p. 15
	Affaires sociales.....	Festivités.....	p. 15
	C.P.A.S.....	Culte.....	p. 16

Gerpinnes

(suite de la page 3)

Trésorier
Trésorier-Adjoint
Délégué aux Marcheurs
Délégué à l'A.M.F.E.S.M.

DELATTE Roland
MENGEOT André
COLLET Jacques
ANTOINE Fernand

MARCHE ROYALE SAINTE-ROLENDE DE GOUGNIES

Sergent-Sapeur
Tambour-Major
Majors

SODINI Francis
MARCELLE Jean
CONSTANT Francis
MOREAU Benoît
VANWIJNSBERGE Guy
LIBOTTE Maurice
LOOZE Michel
LOOZE André

Adjudants

MONNOYER Jacques
MOREAU Marc
TONDUS Yves
BURTON Maxime
JEHU Jean
SOUILLON Marc

Officier Porte-Drapeau
Officier 1^{er} Peloton
Officier Jeunes Artilleurs
Officier Artilleurs
Officier 3^e Peloton

MARCHE SAINT-OGER D'HANZINNE

Adjudant
Adjudant adjoint
Sergent-Sapeur
Sergents-Sapeurs adjoints

MASUY Jean-Claude
GILLAIN Carl
DERENNE Guy
VAN DORPE Benjamin
DERENNE Maximilien
CHINTINNE Grégory
CHINTINNE Thomas
MOUVET Constant

Tambour-Major
Tambour-Major adjoint
Chef de Musique
Premier Major
Deuxième Major
Major de Cavalerie
Officier Payeur
Officier Grenadiers
Officiers Grenadiers adjoints

ANUSET Michel
VAN DORPE Fabrice
LAMORT Frédéric
LAMBERT Alain
DUQUESNE Robert
GENARD Joachim
GENARD Shakil

Officier Payeur adjoint
Officier des Cantinières
Officier des Cantinières adj.

BENEDINI Anthony
OLIVIER Serge
MASSAUX Quentin
DROMELET Antoine
LAMBERT Sébastien
BENEDITI David
BENEDITI Loris

Officier des Zouaves
Cantinières des Sapeurs

GENARD Ferdinand
BERTRAND Vinciane
AMEZ Francine
GEONET Ingrid

Cantinières des Grenadiers

LORENT Fany
LORENT Mélanie
FRANÇOIS Valérie
LANOTTE Aurore
WEBER Sonia

Cantinière Porte-Drapeau
Cantinières Porte-Drap. Jeun.

VANOLST Valérie
COLLART Julie
VANOLST Mélanie
LORENT Emilie
LEGRAND Isabelle

MARCHE SAINTE-ROLENDE D'HYMIEE

Sergent-Sapeur
Tambour-Major
1^{er} Adjudant
2^e Adjudant
1^{er} Major
2^e Major
Officier des Fusils
1^{er} Porte-Drapeau
Officier des Tromblons

GOREZ Denis
LEMAIRE Yvon
BERNY Marcel
LENAIN Roger
LEMAIRE Etienne
COOLS Pierre
COLLE Alain
BRICHARD Raymond
ANCAUX Edmond

MARCHE SAINTE-ROLENDE DE JONCRET

1^{er} Sergent-Sapeur
2^e Petit Sergent-Sapeur
3^e Petit Sergent-Sapeur
1^{er} Tambour-Major
1^{er} Major
2^e Major
1^{er} Adjudant (ff)

VANESSE Alphonse
VANESSE Kevin NP
VANESSE Quentin NP
JUNION Bernard
VOLLEN Michel
VANKERKOVEN Pascal
CANIVET Jean

2^e Adjudant
3^e Adjudant
1^{er} Porte-Drapeau Compagnie
2^e Porte-Drapeau Compagnie
1^{er} Porte-Drapeau Jeunesse
2^e Porte-Drapeau Jeunesse
3^e Porte-Drapeau Jeunesse
1^{er} Officier Grenadiers
1^{er} Officier Zouaves
1^{er} Officier Tromblons
2^e Officier Tromblons
3^e Officier Tromblons
1^{er} Officier Payeur
2^e Officier Payeur
1^{er} Cantinière Sapeurs
Petite Cantinière Sapeurs
1^{er} Cantinière Grenadiers
2^e Cantinière Grenadiers
Petites Cantinières Grenadiers

1^{er} Cantinière Zouaves
2^e Cantinière Zouaves
Petites Cantinières Zouaves

1^{er} Cantinière Tromblons
2^e Cantinière Tromblons
Petites Cantinières Tromblons

Vivandière
Président
Vice-Président
Secrétaire

MARCHE SAINTE-ROLENDE DE VILLERS-POTERIE

Sergent-Sapeur
Sergent-Sapeur adjoint
Caporal-Sapeur
Tambour-Major
Tambour-Major adjoint
Premier Major
Deuxième Major
Troisième Major
Quatrième Major
Premier Adjudant
Deuxième Adjudant
Troisième Adjudant
Porte-Drapeau (1^{er} Empire)
Adjoint Porte-Drapeau
Porte-Etendard (1^{er} Empire)
Adjoint Porte-Etendard
Officier des Grenadiers
Adjoint
Sergent des Grenadiers
Officier des Voltigeurs
Adjoint Officier des Voltigeurs
Officier des Tromblons
Adj. Officier des Tromblons
1^{er} Soldat Dernière Guillette
Cantinière des Sapeurs
Cantinière des Grenadiers
Cantinière des Voltigeurs
Cantinière des Tromblons
Petits Officiers sous le Drapeau

BURNIAUX Francis
YPERZIELLE Philippe
JACQUEMIN Raymond
MURA Franco NP
JACQUEMIN Ludovic
GEERART Michaël
GILBERT Gaël NP
JACQUEMIN Michel
RIMBAUT Marcel
DEBAEREMACKER J.-Pierre
YPERZIELLE Léon
VANDERBRACHT Grégory NP
YPERZIELLE Léon
CANIVET Jean
VANESSE Laetitia
DOCQUIER Elodie
JACQUEMIN Léonce
MACAIGNE Sabine
JACQUEMIN Caroline
JACQUEMIN Charlotte
MURA Florence
LAURENT Carole
BODSON Agnès
URBAIN Arlette
BODSON Céline
VOLLEN Wendy
RIMBAUT Bénédicte
RIDELLE Nicole
BOLLE Karine
VANDERBRACHT Angélique
RIDELLE Maïté
VANDERBRACHT Christelle
CATTELAINE Justine
MOUTON Natacha
JUNION Bernard
CANIVET Jean
BODSON Agnès

Infirmières sous le drapeau

Infirmières

HOTYAT Bernard
VAN ESPEN Tim
RICCI Franco
DERENNE Edmond
ANTOINE Arnaud
FAUCHET Jean-Luc
HOUASSIN Jean
THEISMAN Romuald
TAMINE Pierre
COLLYNS Achille
COLLYNS Jean-Pol
JACQUES Fabien
MATHY Yanny
LAMOTTE Olivier
PUELINCKX Christophe
THIBAUT Guy
LORGE Jean-Pol
THEISMAN Justin
PIERLET André
ROMAIN Luc
DEVOOGT Amaury
BASTIEN Bernard
DUFOUR Christophe
WEETS Georges
DERENNE Delphine
FAUCHET Valérie
POMAT Caroline
LAFINEUR Isabelle
LAMOTTE Valentin
MOREAU Thomas
BEGREVE Maxime
DUBOIS Julien
VANCAYZEELE Nicolas
DERENNE Catherine
COPPENS Marie
JANDRAIN Babette
DEBOES Mélissa
JACQUES Mailys
DUFOUR Virginie
THIBAUT Dorothée

GERPINNES

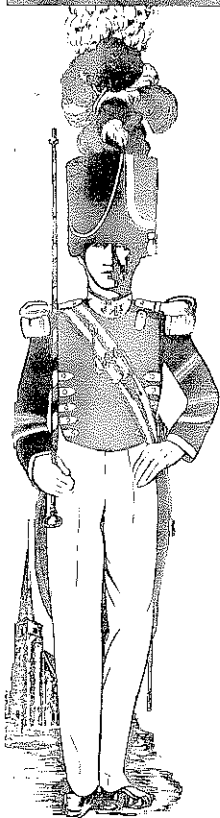

MARCHE FOLKLORIQUE ET PROCESSION S^{te} ROLENDE

PENTECOTE 2000

DIMANCHE 11 JUN 2000

A partir de 14h : Premiers défilés des Compagnies dans les différents points de l'Entité.

PREMIERES DECHARGES

13h30 BIESME (Place St-Martin) • 14h30 ACOZ (Château Pirmez)
15h VILLERS-POTERIE (Eglise) • 15h30 GOUGNIES (Rue de Châtelet)
16h30 FROMIEE (Eglise) • 18h JONCRET (Eglise) • 18h GERPINNES-CENTRE
(Place de la Halle) • 18h HYMIEE (Eglise)
20h LES FLACHES (Vieille Place)

LUNDI 12 JUN 2000



RENTREE SOLENNELLE

DECHARGE D'HONNEUR A LA TRIBUNE (C^e d'Hanzinne)
PARADE DES TAMBOURS-MAJORS ET OFFICIERS

MARDI 13 JUN 2000

Le matin : Messes solennelles et militaires dans les églises des différents points de l'entité suivies des décharges et réceptions des Compagnies

PLUS DE 2500 MARCHEURS • 11 COMPAGNIES • 7 SOCIETES DE MUSIQUE

Imprimerie Guillaume s.a. - 0280 Acoz - Tél. 071 50 10 43

Par le Collège : le Secrétaire Communal : J.-C. HANAUT - Les Bourgmestre et Echevins : R. MARCHAL, R. THONON, S. QUINTART, G. GENIESSE, L. DOGOT, L. LEMAIRE

DECISIONS DU CONSEIL COMMUNAL

DU 15 FEVRIER 2000

- S.W.D.E.: souscriptions de parts sociales :
 - 43 parts de 1.000 F pour l'extension rue du Calvaire à Loverval.
 - 257 parts de 1.000 F pour l'extension rue A. Thiébaud.
 - 299 parts de 1.000 F pour l'alimentation de la salle de Fromiee.
 - 198 parts de 1.000 F pour l'extension rue de Bertransart.
 - 1.093 parts de 1.000 F pour l'extension rue de Tarcienne.
- Décision unanime d'acquisition de mobilier : prix estimatif : 100.000 F.
- Décision unanime d'acquisition de chaises pour le réfectoire du personnel : prix estimatif : 30.000 F.
- Décision unanime de réaliser les aménagements des cuisines des maisons de village de Fromiee et d'Hymiee et des salles de Villers-Poterie et Gougny. Prix estimatif : 700.000 F par cuisine.
- Décision unanime d'achat de mobilier (tables et chaises) pour les diverses salles de l'entité. Prix estimatif : 730.000 F.
- Décision unanime d'achat d'armement pour la police. Prix estimatif : 325.000 F.
- Décision unanime des travaux d'entretien de la liaison Gerpinnes - Villers-Poterie. Prix estimatif : 200.000 F.
- Décision unanime des travaux de pavage de la cour de l'école des Flaches. Prix estimatif : 1.000.000 F.
- Décision unanime des travaux d'asphaltage du jeu de balle d'Acoz. Prix estimatif : 1.200.000 F.
- Décision unanime du remplacement de châssis au musée des Marches. Prix estimatif : 80.000 F.
- Décision du remplacement de châssis au service des Travaux. Prix estimatif : 750.000 F.
- Décision unanime du remplacement de châssis à la conciergerie du service Travaux. Prix estimatif : 100.000 F.
- Décision unanime du remplacement de châssis à la maison de l'instituteur d'Hymiee. Prix estimatif : 500.000 F.
- Décision unanime des travaux de peinture de la corniche de la maison de l'instituteur d'Hymiee. Prix estimatif : 60.000 F.

- Décision unanime d'achat :
 - de petits matériels divers. Prix estimatif : 300.000 F;
 - d'une machine de découpe. Prix estimatif : 120.000 F;
 - de matériel informatique pour le service des Travaux. Prix estimatif : 140.000 F;
 - de matériel de signalisation routière. Prix estimatif : 300.000 F;
 - de bancs publics. Prix estimatif : 100.000 F;
 - de mobilier urbain. Prix estimatif : 200.000 F;
 - de matériel informatique pour le service de l'Urbanisme. Prix estimatif : 405.000 F.
- Décision unanime du placement du chauffage au gaz à la salle de musique d'Acoz. Prix estimatif : 80.000 F.
- Décision unanime de réaliser un audit sur les besoins informatiques des services communaux. Prix estimatif : 600.000 F.
- Décision de règlements complémentaires sur le roulage dans diverses rues de l'entité.
- Décision unanime de modifications des statuts administratif et pécuniaire du personnel communal.
- Décision unanime d'appliquer l'évolution de carrière du personnel communal aux agents contractuels et agents contractuels subventionnés.
- Approbation unanime des nouvelles échelles barémiques pour le personnel communal.
- Approbation de la modification du cadre du personnel de police.
- Décision d'octroyer une indemnité de garde à domicile au Commissaire de Police et au Commissaire de Police Adjoint.
- Décision d'entamer la procédure de recrutement d'un agent de police.
- Approbation de la convention type de surveillance d'exécution de chantier établie par le service technique communal.
- Maintien unanime du refus de toute modification de la Z.I.P.
- Promotion au grade d'agent brigadier des agents de police Marc Lemaitre et Didier Godfroid.
- Nomination définitive de M^{me} Mireille Fronville en qualité de directrice d'école.
- Désignation à titre temporaire :

(suite en page 9)

(suite de la page 7)

- de M. Cédric Nicolas en qualité d'instituteur primaire du 10/1/2000 au 21/1/2000;
- de M^{me} Kathleen Minon en qualité d'institutrice maternelle A.C.S. à partir du 7/2/2000.

DU 31 MARS 2000

- Décision unanime d'adhérer à la zone de secours proposée par le Ministre de l'Intérieur.
- Ratification unanime de la nouvelle ordonnance de police du Bourgmestre en date du 18/2/2000 interdisant à la S.A. KPN Orange l'installation à Gerpennes, rue Saint-Roch, de trois antennes GSM et leurs accessoires ainsi que leur mise en service et leur fonctionnement.
- Adoption unanime d'une ordonnance de police administrative portant réglementation de l'installation d'antennes relais de téléphonie mobile sur le territoire communal.
- Décision unanime d'ester en justice contre le permis d'urbanisme délivré à Proximus pour une station relais GSM, rue de Moncheret.
- Décision unanime d'ester en justice contre les arrêtés de Monsieur le Ministre Jean-Marie Severin du 16 février 2000 annulant l'ordonnance de Monsieur le Bourgmestre du 11 janvier 2000 prise à l'encontre de la S.A. KPN Orange, la ratification de cette ordonnance par le Conseil communal en date du 15 janvier 2000 et le règlement de police administrative relatif à l'installation d'antennes relais de téléphonie mobile adopté par le Conseil communal le 15 janvier 2000.
- Approbation unanime de la modification budgétaire n° 1 :

- Service ordinaire :	- recettes :	381.520.422 FB
	- dépenses :	333.333.051 FB

- Service ordinaire :

- recettes :	150.776.628 FB
- dépenses :	129.841.482 FB
- Approbation unanime des travaux de remaniement du réseau S.W.D.E., rue Ry de Paireux pour l'alimentation du lotissement communal.
- Décision unanime des entretiens extraordinaires des rues suivantes :

- rue des Guichoux	1.662.540 F
- rue des Champs	463.914 F
- rue du Sondage	1.114.241 F
- rues de Presles et Figotterie :	1.487.090 F
- place de Gougnyes	913.018 F
- rue Dancart	468.270 F
- Approbation unanime du programme communal de développement rural actualisé et révisé et demande de prorogation pour une période de 7 ans.
- Dans le cadre du plan communal de développement rural, décision unanime de présenter une première convention pour la réalisation des projets suivants :
 - construction d'une maison de village aux Flaches
 - construction d'une maison de village à Lausprelle
 - construction d'un atelier relais.
- Désignation unanime pour une durée indéterminée en qualité d'agent contractuel subventionné de :
 - M. Marcel Deleenheer (manœuvre)
 - M^{me} Murielle Lamotte (auxiliaire d'administration).
- Désignation de M^{me} Christine Bouzin en qualité d'institutrice primaire à titre temporaire du 13/3/2000 au 24/3/2000.
- Nomination définitive :
 - en qualité d'institutrice primaire de M^{mes} Annie Bollig et Nicole Adam;
 - en qualité d'AESI éducation physique de M. Philippe Liénart.

COMMUNIQUES DU COLLEGE ECHEVINAL

PERMANENCES SOCIALES

Lucia DOGOT, 4^e Echevin (Affaires sociales, Agriculture, Culture) : les samedis 1-15-29 juillet - 12-26 août - 9-23 septembre.

USAGE DES OUTILS DE JARDIN MOTORISES

RAPPEL des articles 127 et 128 du Règlement Général de Police :

- L'utilisation d'outils motorisés de jardin est interdite sur le territoire de la commune les samedis avant 9 heures et après 18 heures ainsi que les dimanches et jours fériés avant 9 heures et après 12 heures.
Ces interdictions sont appliquées aux tondeuses, motoculteurs et plus généralement à tous les instruments de jardin motorisés dont le fonctionnement est de nature à être perçu, au point de vue du bruit, par les voisins.
- La présente interdiction ne s'applique pas aux instruments aratoires et forestiers qui sont utilisés, dans l'exercice de leur profession, par des personnes dont la profession principale est l'agriculture ou le travail forestier.

PLAINE DE JEUX

Comme les années précédentes, une plaine de jeux, pour les enfants de 2,5 ans à 13 ans domiciliés, scolarisés ou apparentés dans l'entité, sera organisée à l'école de la Communauté française, rue de Bertransart 6, à 6280 Gerpennes.

La plaine de jeux se tiendra du lundi au vendredi de 9 h à 16 h 30 (garderie de 7 h 45 à 9 h et de 16 h 30 à 17 h) du 5 juillet au samedi 18 août inclus.

L'Administration communale a conclu une convention de partenariat avec le Centre coordonné de l'Enfance de Charleroi.

L'intervention pécuniaire est de 250 F/jour. La Commune intervient préalablement à concurrence de 100 F/jour pour les enfants domiciliés à Gerpennes.

L'enfant apporte son casse-croûte. Le potage à midi et la collation de l'après-midi sont compris.

Un ramassage gratuit sera organisé par l'Administration communale pour les enfants habitant l'entité.

Afin de déterminer le plus rapidement le trajet du bus de ramassage et pour des raisons d'organisation, il est indispensable de renvoyer la fiche d'inscription avant le 9/6/2000 au Bureau de l'Enseignement - Hôtel de Ville - avenue Reine Astrid 11, 6280 Gerpennes. Dans un souci d'un encadrement de qualité les inscriptions seront limitées.

Les attestations de remboursement pour la mutuelle (vous pouvez retoucher de 30 à 50 F par jour et par enfant) ne seront délivrées qu'en fin de plaine si les formulaires d'inscriptions sont dûment complétés.

Si vous désirez des formulaires, ils sont à votre disposition à l'Hôtel de Ville de Gerpennes (auprès de M^{me} Henry, téléphone 071/50.90.36).

Planning de la plaine de jeux

Activités culturelles et artistiques (peinture, dessin, bricolage...)

Jeux en plein air.

Possibilités d'excursions, visites et promenades.

Natation.

Organisation de la fête de clôture qui se tiendra le 18 août.

Possibilité de séances cinéma à tarif réduit.

Chaque semaine de nouvelles activités seront programmées. Il est important de signaler que le Centre coordonné de l'Enfance fonctionne de manière souple. Les activités sont proposées et non imposées aux groupes d'enfants.

L'encadrement est assuré par le personnel qualifié du Centre coordonné de l'Enfance. Un personnel de cuisine et d'intendance est également mis à disposition.

Pour tous renseignements complémentaires concernant le planning, téléphonez au 071/38.80.11.

Gerpinnes

RECTIFICATIF CARNET ROSE DU N° 157

MENGEOT Adrian, né le 31/10/1999 – Gerpinnes-Centre.

CARNET ROSE

DUCARMOIS Thomas, né le 11/1/2000 – Les Flaches.
DELMERS Elisa, née le 11/1/2000 – Lausprelle.
TORDEUR Sarah, née le 12/1/2000 – Villers-Poterie.
GONZE Nicolas, né le 13/1/2000 – Villers-Poterie.
DELAITRE Oriane, née le 14/1/2000 – Joncret.
HERCOT Alexandre, né le 15/1/2000 – Loverval.
NOEL Alexandre, né le 18/1/2000 – Les Flaches.
RANWEZ Ophélie, née le 18/1/2000 – Gougnyes.
DETIENNE Théo, né le 20/1/2000 – Acoz.
BASTIN Olivia, née le 24/1/2000 – Les Flaches.
HOUGARDY Bruno, né le 31/1/2000 – Loverval.
DEMIR David, né le 7/2/2000 – Gerpinnes.
ARCO-CASTRO Francisco, né le 8/2/2000 – Gerpinnes-Centre.
CAPRIO Tina, née le 8/2/2000 – Gerpinnes-Centre.
DELBOVE Thibaut, né le 8/2/2000 – Gougnyes.
PAIX Nicolas, né le 10/2/2000 – Gerpinnes-Centre.
DOTELE Natacha, née le 18/2/2000 – Acoz.
GOTTIGNIES Antoine, né le 18/2/2000 – Loverval.
TOUSSAINT Maxime, né le 20/2/2000 – Gougnyes.
JORIS Nathan, né le 22/2/2000 – Acoz.
CLAREMBAUX Ines, née le 24/2/2000 – Loverval.
LEQUEUX Maxime, né le 1/3/2000 – Les Flaches.
SCAILLET Jérôme, né le 3/3/2000 – Gougnyes.
SEPULCHRE Dorian, né le 4/3/2000 – Gerpinnes-Centre.
DESART Lara, née le 8/3/2000 – Hymiee.
LUCAS Adrien, né le 8/3/2000 – Villers-Poterie.
MEAN Guillaume, né le 10/3/2000 – Gerpinnes-Centre.
GERARDS Louis, né le 11/3/2000 – Fromiee.
MOREAU Bryan, né le 15/3/2000 – Gougnyes.
LELOUP Florent, né le 16/3/2000 – Gougnyes.
DEMILDE Anthony, né le 17/3/2000 – Gerpinnes-Centre.
LERAT Jessica, née le 20/3/2000 – Gerpinnes-Centre.

GEBKA Alix, née le 22/3/2000 – Acoz.
CARESTIA Sophie, née le 30/3/2000 – Lausprelle.
MANZELLA Noah, né le 31/3/2000 – Les Flaches.

DEVENIR GARDIENNES D'ENFANTS

Vous êtes femme au foyer, vous aimez vous occuper d'enfants,...

Vous pouvez devenir gardienne d'enfants dans le cadre du Service de Gardiennes Encadrées organisé par le C.P.A.S. de Gerpinnes aux conditions suivantes :

- habiter l'entité de Gerpinnes,
- activité à domicile,
- indemnité forfaitaire par jour et par enfant,
- exonération fiscale,
- formation assurée par le Service.

Si vous êtes intéressée, n'hésitez pas à contacter Madame Moulu, assistante sociale responsable du service de gardiennes d'enfants, directement au C.P.A.S., rue des Ecoles 31, à 6280 Acoz ou encore par téléphone au 50.29.11 les lundis et jeudis de 9 à 12 h. Une réserve de candidature sera mise en place.

AVIS

A partir du lundi 8 mai 2000 et chaque deuxième lundi du mois (sauf lundi de Pentecôte), le minibus Mobilinfo de la Région wallonne stationnera dans la cour de la Maison communale, de 9 h à 13 h.

A son bord se trouveront deux personnes qui pourront vous procurer la brochure ou la documentation que vous désirez, mais aussi vous donner des informations générales sur toute une série de domaines : primes au logement, environnement, surendettement, primes PME, économie, Ravel, etc.

Assis confortablement dans ce minibus, vous pourrez surfer sur Internet, ce qui n'est quand même pas banal.

Pour obtenir davantage de renseignements sur les permanences assurées par Mobilinfo, vous pouvez former le numéro vert : 0800/11901.

AFFAIRES SOCIALES

OPERATION «COUPS DE BALAI»

Dans le cadre de l'opération «Coups de balai» l'Administration communale organisera, en collaboration avec l'Echevinat des Affaires sociales et le Ministère de la Région wallonne, une nouvelle opération visant l'entretien de nos sentiers et bois communaux. Un appel est donc lancé aux jeunes qui souhaiteraient se familiariser aux techniques de la sylviculture durant la période du 3 au 14 juillet 2000. Si ce travail rémunéré les intéresse, il leur est demandé d'envoyer leur lettre de motivation ainsi que leur C.V. à l'attention de M^{me} Lucia Dogot, Echevine, avenue Reine Astrid 11 - 6280 Gerpinnes. La date limite pour introduire sa candidature est fixée au 21 juin inclus.

L'appel lancé dans le précédent bulletin communal d'avril 2000 destiné aussi aux jeunes de + de 15 ans, concerne la période du 31 juillet au 11 août pour l'amélioration de certains quartiers de Gerpinnes comme les années précédentes. Il est bien entendu que les futurs candidats doivent être domiciliés dans l'entité de Gerpinnes.

Pour tous renseignements complémentaires : s'adresser au service Social, n° tél. 071/50.90.47.

MARRE DE BOIRE ?

As-tu déjà essayé d'arrêter de boire ? Tes efforts ont-ils été vains ? Te sens-tu désemparé ?

LES ALCOOLIQUES ANONYMES PEUVENT T'AIDER.

Fréquenter les A.A. ne coûte rien.

Pour de plus amples informations sur A.A.: groupe A.A. Gerpinnes, rue Jean Joseph Piret, salle Melot, 6280 Joncret. Réunion tous les mardis de 20 h à 22 h ou permanence des A.A. au 071/32.46.68 24 h/24.

STAGES D'ETE AU CENTRE COORDONNE DE L'ENFANCE

DANS L'ENTITE DE GERPINNES
pour les enfants de 2 ans 1/2 à 12 ans

Programme du 3 juillet au 28 août 2000

Le C.C.E. a le plaisir de vous présenter son programme d'activités pour les vacances estivales.

Il vous propose tout d'abord des stages qui se dérouleront durant le mois de juillet et le mois d'août.

Ces stages auront lieu soit : à la salle des Guichoux, rue des Guichoux à Joncret; dans les locaux de notre Centre d'Animation «Les Marcheurs», rue de la Chapelle 76 à Joncret; à la ferme de la fraise (ferme de Godiassau) à Gerpinnes.

Durant le mois de juillet, nous vous proposons un menu varié et copieux : dans le domaine de la nature tout d'abord, soulignons le stage à la ferme de la fraise pour les 4-7 ans où les bambins découvriront et observeront la vie d'une exploitation horticole.

En ce qui concerne l'art de la parole et de l'expression : un stage de théâtre et masque pour les petits et un stage théâtre pour les grands seront proposés à nos comédiens en herbe.

Quant aux amateurs d'activités artistiques et amateurs de l'art en général, ils ne seront pas déçus des stages de sculpture d'une part

et des stages créatifs dans le domaine pictural «du dessin à la peinture et de la peinture au dessin» ou encore «la peinture au fil des saisons» d'autre part. Pour les amateurs d'originalité, les stages «aliment mon pinceau» qui démontre comment associer aliments familiers et chromatisme des couleurs ou «l'été en papiers» combleront vos attentes.

Pour les plus grands, le sport sera à l'honneur avec un stage multisports (pour les 8-12 ans). Au programme, roller, V.T.T., tennis de table, football, basket-ball...

Enfin, les *Marcheurs* accueilleront les jeunes musiciens en herbe (3-6 ans) pour un tour du monde sonore prometteur.

Au mois d'août, outre les stages peinture, expression picturale, et «aliment mon pinceau», épinglons deux autres stages : cuisine où les petits bouts seront au fourneau et un stage d'approche du temps «le temps des saisons qui passent au temps qui s'écoule», ode à la nature et aux saisons.

Il y aura également de l'éveil musical, vaste promenade à travers les sons ou «percu sons» ainsi qu'un stage à *la ferme de la fraise* pour les plus grands (8-12 ans).

Stage d'été : notre grille/horaire en détails

Du 3/7/2000 au 7/7/2000

Stage	Age	Lieu	Horaire
Stage à la ferme de la Fraise	4/7 ans	Ferme de Godiasseaux	9h/12h
Théâtre & masque	4/7 ans	Guichoux	13h30/16h30
Approche de la Sculpture	8/12 ans	Marcheurs	9h/12h

Du 10/7/2000 au 14/7/2000

Stage	Age	Lieu	Horaire
La peinture au fil des saisons...	3/6 ans	Les Marcheurs	9h/12h
Stage Multisports V.T.T., roller inline, tennis de table, base-ball, football	7/12 ans	Les Marcheurs	9h/16h30

Du 17/7/2000 au 20/7/2000

Stage	Age	Lieu	Horaire
De la peinture au dessin	4/7 ans	Guichoux	9h/12h
Tour du monde à la peinture	3/6 ans	Marcheurs	13h30/16h30
Du dessin à la peinture	8/12 ans	Guichoux	13h30/16h30

Du 24/7/2000 au 28/7/2000

Stage	Age	Lieu	Horaire
Aliment mon pinceau	3/6 ans	Marcheurs	9h/12h
L'été en papier	4/7 ans	Marcheurs	13h30/16h30
Théâtre	8/12 ans	Guichoux	13h30/16h30

Du 31/7/2000 au 4/8/2000

Stage	Age	Lieu	Horaire
Peinture	4/7 ans	Marcheurs	9h/12h
Expression Picturale	8/12 ans	Marcheurs	9h/12h

Du 7/8/2000 au 11/8/2000

Stage	Age	Lieu	Horaire
Expression Corporelle	3/6 ans	Guichoux	9h/12h
Aliment mon pinceau	3/6 ans	Guichoux	13h30/16h30

Du 14/8/2000 au 18/8/2000 (15 Assomption)

Stage	Age	Lieu	Horaire
Le temps «des saisons qui passent au temps qui s'écoule...»	4/7 ans	Guichoux	13h30/16h30
Cuisine	3/6 ans	Guichoux	9h/12h
V.T.T.	8/12 ans	Marcheurs	9h/12h

Du 21/8/2000 au 25/8/2000

Stage	Age	Lieu	Horaire
Eveil musical Percu...son	3/6 ans	Guichoux	9h/12h
Stage à la ferme de la Fraise	8/12 ans	Ferme de Godiasseaux	9h/16h30

Le Centre Coordonné de l'Enfance c'est aussi la **plaine récréative** qui se déroulera à l'école de la Communauté française de Bertransart du 5 juillet jusqu'au 18 août. C'est également un **Centre d'Animation** «les Marcheurs» qui accueille les enfants de 2 ans 1/2 à 12 ans les 3 et 4 juillet et du 21 au 31 août.

Pour les adolescents (12-18 ans) le C.C.E. organise des animations de quartiers à l'école de Villers-Poterie, rue de Presles 83b. Ces animations ont lieu du lundi au vendredi de 10 h à 18 h.

Pour tous renseignements et l'envoi de notre programme complet : 071/30.80.11 - 071/70.04.88.



Le Centre Public d'Aide Sociale de Gerpinnes vous propose les services suivants :

1. Consultations juridiques gratuites

Les consultations juridiques sont organisées chaque premier mardi du mois de 17 à 19 heures au C.P.A.S. de Gerpinnes.

L'accès à ces consultations est ouvert à tous les habitants de l'entité sans limite de revenus.

Il doit toutefois s'agir d'une simple consultation, sans courrier, ni recherche.

Les prochaines consultations auront donc lieu les **mardis 6 juin, 5 septembre et 3 octobre 2000.**

Attention! Les consultations sont suspendues durant les mois de juillet et août.

Les consultations sont assurées par un avocat du barreau de Charleroi n'ayant pas son cabinet sur le territoire de Gerpinnes.

2. Repas à domicile

Un service de repas à domicile à destination des personnes âgées, handicapées ou malades existe depuis de nombreuses années au C.P.A.S.

Les repas vous sont livrés chauds du lundi au vendredi.

Pour les personnes qui le souhaitent, des repas surgelés sont distribués pour les week-ends et jours fériés.

Le prix des repas varie de 90 à 245 F en fonction des revenus.

3. Dépannage à domicile

Vous connaissez le service dépannage du C.P.A.S.

Si vous êtes âgé, malade ou handicapé, si vos revenus sont modestes et si vous éprouvez des difficultés à effectuer vous-même les petits travaux d'entretien (tonte de pelouse, fauchage, petites réparations,...), vous pouvez faire appel au C.P.A.S.

Une participation financière vous sera demandée en fonction de vos revenus.

4. Prêt de matériel sanitaire

Le C.P.A.S. de Gerpinnes loue du matériel sanitaire divers (béquilles, lit, tribune, voiturette,...) aux habitants de l'entité.

Le prix des locations varie suivant le type de matériel loué (de 50 à 250 F/mois).

Une caution est également demandée; celle-ci varie de 300 à 2.000 F; elle est restituée à la fin de la location.

Pour tous renseignements complémentaires à propos de ces différents services, n'hésitez pas à nous contacter au 071/50.29.11 du lundi au vendredi de 8 à 16 heures.

Gerpennes



Site Internet du Syndicat d'Initiative de Gerpinnes

Vous recherchez des informations (associatives, historiques, administratives ou commerciales) sur l'entité de GERPINNES, consultez notre site Web. Depuis son activation le 13 août 1998, plus de 11.000 visiteurs ont déjà consulté notre site. Des messages venus du monde entier remplissent le livre d'or. Offrez-vous une visite à l'adresse : <http://www.si-gerpinnes.be>

Une suggestion, une remarque, nous sommes à votre écoute : info@si-gerpinnes.be

Ce service vous est offert par l'A.S.B.L. Syndicat d'Initiative de Gerpinnes-Entité.

Activités du Syndicat d'Initiative

Echos des activités

Fait l'œuf

La traditionnelle distribution d'œufs de Pâques s'est déroulée sur une formule plus ludique. Malgré un temps de canard, plus de 100 enfants de l'entité sont venus pour récolter leur provision d'œufs de Pâques après avoir parcouru une série de stands proposés par le Centre Coordonné de l'Enfance.

Marché horticole - le 13 mai 2000: une collaboration du Magnolia, du PCDN dans le cadre de la journée de l'Environnement

La première foire verte organisée par le Syndicat d'Initiative a eu lieu le 13 mai. De nombreux exposants locaux ont proposé au public nombreux leurs différents produits horticoles et agricoles. Nous attendons l'année prochaine pour vous en présenter la deuxième édition.

Foire artisanale et commerciale de Pentecôte Une foire de plus en plus artisanale les 9, 10, 11 et 12 juin 2000

L'ouverture au public aura lieu le vendredi 9 juin 2000 à 19 h. Nous aurons le plaisir de vous inviter à découvrir ou redécouvrir les artisans qui proposeront leurs articles et objets nouveaux.

Hormis les Potiers de Bouffioux qui nous feront encore l'honneur de leur présence, l'artisan Marcel Lorenz vous épatera par son travail original de l'étain. L'horloge d'étain vous fera découvrir la restauration des horloges d'antan et ses réalisations particulières dans le cadre des marches. Les produits naturels y seront à l'honneur.

Une excellente occasion pour trouver vos cadeaux de la Fête des Pères et de trouver un souvenir original de votre passage à Gerpinnes.

Concert public du 20 juillet 2000 Le Diekirch Rock Festival

Le Syndicat d'Initiative en collaboration avec Espace Conseil réorganisera le super concert gratuit du 20 juillet dans le parc Saint-Adrien à partir de 18 heures.

Parmi les différentes vedettes, nous pouvons vous annoncer la participation du groupe MACHIAVEL, des Gaufr's au suc', d'un groupe « un peu » gerpinnois : Marijane et du groupe Maccandé.

Dépliants touristiques de Gerpinnes

Vous recherchez un dépliant sur Gerpinnes? Contactez le Syndicat d'Initiative, nous pouvons vous aider.

Il nous reste encore des cartes à distribuer

Afin de vous situer dans votre « nouvelle » commune, nous vous proposons gratuitement un plan en polychromie format A0 (qui orn timer joliment votre bureau) de l'entité de Gerpinnes.

Vous pouvez retirer gratuitement cette carte (une carte par famille), ainsi qu'un dépliant touristique de votre nouvelle entité, au Syndicat d'Initiative de Gerpinnes, rue Schmidt 1 en téléphonant préalablement à Edmond Van Der Meiren au 071/50.45.45 de préférence après les heures de bureau.

CENTRE CULTUREL

STAGES CRÉATIFS D'ÉTÉ POUR ENFANTS DE 4 À 10 ANS

Les prochains stages pour enfants se dérouleront au Centre culturel du lundi 3 au vendredi 7 juillet et du lundi 21 au vendredi 25 août.

En juillet, les ateliers créatifs proposés sont basés sur le thème « Princesses et Chevaliers dans leurs châteaux-forts ». Confection des costumes et armures, la vie au moyen-âge, (coutumes, tournois, jeux...), ateliers gourmandises, modelage.

En plus du programme créatif proposé par l'équipe du centre, une animation sportive et une animation sur le conte seront prises en charge par le Service Provincial de la Jeunesse.

En août, ateliers basés sur le thème du « monde des étoiles » : papier mâché, modelage, sculpture, atelier gourmandises, jeux. Une animation d'expression corporelle et musicale sera proposée par le Service Provincial de la Jeunesse.

Participation aux frais 1.600 francs pour une semaine complète et 1.100 francs pour un frère ou une sœur. Le nombre d'enfants étant limité, il convient de les inscrire au plus tôt en appelant le 50.11.64.

L'ORNEMENTATION DE LA CHASSE DE SAINTE ROLENDE

Dans quelques jours, la très belle chasse de sainte Rolende partira en procession tout au long des 35 kilomètres du Tour. Si vous désirez connaître en détail ce joyau d'orfèvrerie du

16ème siècle, œuvre du Namurois Henri Libert, un livret en couleurs est disponible au Centre culturel au prix de 250 francs et 50 francs de frais d'envoi.

COURS DE BRICOLAGE ET ACTIVITÉS MANUELLES

Le Centre culturel envisage la mise sur pied d'une nouvelle activité, ouverte aux adultes : des cours de bricolage et activités manuelles. De nombreux domaines seraient abordés tels que les techniques nécessaires à l'entretien de la maison, à la restauration du mobilier ou encore d'autres activités qui seraient demandées.

Si vous maîtrisez une technique et que vous acceptez d'en faire bénéficier d'autres personnes, contactez le Centre culturel...

Si vous souhaitez simplement participer pour apprendre, contactez aussi le Centre culturel!

Nous attendons vos appels pour concrétiser le programme des cours.

(suite en page 14)

Gerpennes

(suite de la page 12)

STAGE DE GÉOBIOLOGIE

À la suite de la conférence donnée au Centre culturel par l'architecte Michel SERET sur l'empreinte magnétique de l'environnement sur l'homme, un projet est né d'organiser un cours ou un stage d'initiation à la géobiologie. Plusieurs personnes présentes à la conférence ont en effet manifesté leur intérêt pour le sujet et leur souhait de poursuivre l'étude des phénomènes géobiologiques. Si le sujet vous intéresse, contactez le Centre culturel.

STAGE D'AQUARELLE

Le 10^{ème} stage d'aquarelle, organisé par le Centre culturel et animé par l'aquarelliste gerpinnois Roger LORANT, se déroulera du lundi 21 au samedi 26 août.

Le stage est orienté vers la pratique du paysage et se déroule en extérieur chaque fois que la météo le permet.

Le nombre de places étant limité, l'inscription peut être enregistrée dès maintenant, sur simple appel téléphonique. Les documents d'inscription seront adressés aux participants par retour de courrier. La participation aux frais est fixée à 1.750 francs pour la semaine complète; le papier est fourni par le Centre culturel.

NOUVEAUX SERVICES AUX GROUPEMENTS

Le Centre culturel peut apporter un nouveau service à ses groupements membres, le service de publipostage.

Quelques équipements acquis récemment permettent en effet d'accélérer les expéditions d'envoi pour les activités diverses du Centre. Ce matériel peut être mis au service des groupements membres du Centre : une plieuse permet de conditionner rapidement des documents au format A4 pour enveloppes américaines. Une machine à affranchir le courrier permet d'écourter les manipulations fastidieuses de timbrage.

Le Centre peut aussi proposer un service de plastification de documents de différents formats.

CULTURE

PLACE BOCKOLTZ

Inauguration de la place Bockoltz le 27 août prochain dans le cadre de la Journée de la Musique. En présence de nos deux associations de musique (Harmonie Royale Saint-Michel et Fanfare Royale d'Acoz), des enfants âgés de 8 à 12 ans de l'atelier «musique nature» vous exposeront le fruit de leurs activités de vacances.

Nous en reparlerons dans le prochain bulletin communal mais nous savons déjà que le soleil sera de la partie.

Renseignements : Echevine de la Culture L. Dogot - Echevin de la Fonction Publique G. Geniesse, tél. 071/50.90.00.

EXPOSITION «LOVERVAL, PRÉSENT DU PASSE»

Les samedi 24 et dimanche 25 juin, le Petit Lovervalois présentera son exposition «*Loverval, Présent du Passé*» à la salle communale (en face du GB).

Plus de 100 cartes postales, des œuvres d'artistes locaux (peintures et aquarelles), des photos et d'autres souvenirs du village,... Entrée libre le samedi 24 de 14 à 19 h et le dimanche 25 de 11 à 17 h.

Renseignements : 071/43.76.56 (Michel Monseur).

A LOVERVAL (TRY D'HAIES) BIBLIO & MUSEE

Bibliothèque communale de Gerpennes

- Libre accès - service de prêts - nouveautés.
- Aide aux étudiants - documentation scolaire.
- Collaboration avec le CLEF, le S.I. et le «Petit Lovervalois».
- Ligue des Familles - prix Bernard Versele.
- Informations sentiers locaux - topo-guides GR.

Musée d'histoire locale Marcel Collet

- Musée des Sarrazins - Préhistoire.

Vendredi de 16 à 18 heures.

VOUS AVEZ ENVIE D'APPRENDRE LE BRIDGE ?

Vous avez raison car le bridge est un jeu passionnant ! Il stimule des qualités fort appréciables telles que la mémoire, la capacité de raisonnement, la faculté de se concentrer, l'imagination, la psychologie, la ténacité,...

Ce sport cérébral, vous pouvez l'apprendre aisément, dans un cadre convivial, au Cercle de Bridge de Loverval.

Chaque année, à partir du mois de septembre, le Cercle de Bridge de Loverval organise un *cycle d'initiation* réservé à tous ceux qui, comme vous, ont envie d'apprendre et de pratiquer ce sport cérébral passionnant.

Ce cycle comprend 10 à 12 séances hebdomadaires d'une durée de 2 heures chacune et se déroulant le mardi soir (20 h) au local du Cercle. Les leçons, théoriques et pratiques, ont été mises au point de manière à permettre à chacun de débiter et de progresser à son rythme propre. Ce qui est certain, c'est qu'à l'issue de ces séances d'initiation, vous pourrez pratiquer le bridge, en compagnie d'autres débutants d'abord, avec les autres membres du Cercle ensuite.

Le C.B. Loverval occupe les locaux de la salle des fêtes de Loverval située à la chaussée de Philippeville, en face du GB. Le parking et l'entrée se trouvent à l'arrière du bâtiment (rue Charon).

Le C.B. Loverval ouvrira ses portes à votre intention ainsi qu'à celle de tous ceux qui sont dans votre cas : le lundi 26 juin à 20 heures.

N'hésitez pas à nous rendre visite à cette occasion pour vous rendre compte de l'ambiance qui règne dans notre club et recevoir tous les renseignements complémentaires nécessaires.

Ne regrettez pas plus tard de ne pas avoir appris plus tôt !

Renseignements : Michel Monseur (071/43.76.56).

LE 500^e ANNIVERSAIRE DE LA LETTRE VÉNITIENNE ET LES «VARIATIONS TYPOGRAPHIQUES» DE FERNAND POULEUR

En 1500, la lettre typographique vénitienne est à son apogée (date limite pour que les travaux imprimés soient considérés comme incurrables).

Dès 1470, Nicolas Jenson et ses compagnons considèrent la lettre gothique de Gutenberg, froide, peu lisible et «barbare».

Ils décident de créer des caractères plus conformes à leur tempérament latin en s'inspirant des capitales de la Rome antique et des minuscules carolingiennes. Ce sera la «lettre vénitienne» universellement adoptée et toujours actuelle.

C'est pour rendre hommage à ces pionniers vénitiens que Fernand Pouleur a élaboré 21 panneaux «variations typographiques» ayant comme leitmotiv les «capitalis quadrata».

Ils sont exécutés au crayon, à l'aquarelle, à l'huile et avec collages.

Visibles en son atelier sur rendez-vous au 071/43.30.76.

SPORTS

GERPINNES : DEPLACEMENT
AU MEMORIAL VAN DAMME

C'est devenu maintenant une tradition, l'Echevinat des Sports organisera encore cette année le déplacement au Mémorial Van Damme le 25 août 2000. Les jeunes de l'entité jusque 16 ans auront la priorité pour y aller gratuitement. Pour les accompagnateurs intéressés, il sera demandé 500 F pour l'entrée au stade, le déplacement étant gratuit. Renseignements et inscriptions auprès de Robert Thonon au 071/50.37.70. Ne tardez pas si vous êtes intéressés, les places étant limitées, les premiers à se manifester seront les premiers servis.

JOGGEURS GERPINNOIS : 3 COURSES
VOUS TENDENT LES BRAS PENDANT
LES VACANCES D'ETE

- **Gougnies** : le 9 juillet à 11 h. 14^e Entre-Sambre-et-Meuse. Challenge Delhalle. Parcours boisé de 16 km. Départ place Communale à 11 h, courses pour enfants à 10 h 45. Préinscriptions : 200 F, le jour même : 250 F. Renseignements : Yves Tondus : 071/50.33.33.
- **Villers-Poterie** : le 22 juillet à 14 h 30. 7^e Jogging de la Fraternité. Parcours de 9 km 300 en deux boucles dans le village. Départ chapiteau rue du Bayau. Inscriptions : 150 F. Renseignements : Jacques Philippart : 071/50.11.54.
- **Gerpennes** : le 12 août à 15 h. 8^e Jogging de la Rochette. Parcours de 10 km campagnard et boisé. Départ Collège Saint-Augustin. Inscriptions : 150 F. Renseignements : Robert Thonon au 071/50.37.70.

COURS DE JUDO (Fédération Euro-Judo)

Tous les lundis de 19 à 21 h 30 : tout âge. Tous les vendredis : de 17 h 30 à 18 h 30 : débutants enfants ; de 18 h 30 à 19 h 30 : enfants moins de 10 ans ; de 19 h 30 à 21 h : enfants plus de 10 ans et adultes.

Local : «salle des sports», place des Combattants, face à l'église Saint-Michel - Gerpennes-Centre.

Renseignements : W. Lesseigne (071/51.00.13) ou, pendant les heures de cours, au local.

TENNIS CLUB GERPINNES

Situé en plein centre de Gerpennes (derrière la maison communale), dans un cadre de verdure exceptionnel, le Tennis Club Gerpennes, met à votre disposition, cinq terrains ainsi qu'un magnifique Club-House doté de tout le confort moderne.

300 Frs de cotisation annuelle pour les -- de 21 ans et 600 Frs pour les autres, une location à 40 Frs de l'heure par terrain aux heures pleines comme aux heures creuses, qui dit mieux ?

Tournois intimes et officiels, Interclubs, Stages, Ecole de Tennis... une multitude d'activités s'offrent à vous dans une ambiance familiale à souhaits.

Pour toute information complémentaire :

Site Web : <http://users.swing.be/tennis.gerpennes>

Club-House : 071/50.53.66

Secrétariat : Jean Renson, 89 Avenue Baudouin
6280 Gerpennes

tennis.gerpennes@swing.be - 071/50.42.16

FESTIVITES

VILLERS-POTERIE
FETE DE LA FRATERNITE
LES 21 - 22 - 23 JUILLET

Vendredi

- 10 h 00 Ouverture des loges foraines, bodéga et petite restauration (tartes et glaces)
- Tournoi de mini-foot équipe formée, inscription au 071/50.45.12 trésorier Rollin Félicien ou au 071/50.48.08 secrétaire Collins Stéphanie
- 10 h 00 Début du Tournoi
- 11 h 00 Concert-apéritif
- 12 h 00 Apéritif offert par le comité
- 13 h 00 Concert-promenade à travers les rues du village
- 15 h 00 Jeux de plaine : course de garçons de café - lancer de ballots - inscrip. 50 F
- 21 h 00 Bal animé par la sono Watt Sound. PAF : 99 F.

Samedi

- 10 h 00 Ouverture des loges foraines, bodéga et petite restauration (tartes et glaces)
- 11 h 00 Promenade en calèche
- 12 h 00 Inscription au jogging
- 14 h 30 Départ du jogging
- 21 h 00 Bal animé par la sono Watt Sound. PAF : 99 F.

Dimanche

- 10 h 00 Ouverture des loges foraines, bodéga et petite restauration (tartes et glaces)
- 12 h 00 Apéritif offert par le comité
- 13 h 00 Jeu du Quizz «Super des Fagnes»
- 15 h 30 Gala de catch 4 combats (entrée gratuite)
- 21 h 00 Bal du raclot sono Watt Sound Karaoké (entrée gratuite)

PROGRAMME DE LA FETE DES FLACHES
AOUT 2000

Vendredi 25

- 14 h 00 Brocante
- 21 h 00 Paradise Show

Samedi 26

- 14 h 00 Animations sportives
- 21 h 00 Bal «Les Garnements»

Dimanche 27

- 11 h 00 Apéritif musical
- 16 h 00 Flamenco
- 21 h 00 Soirée Disco

Lundi 28

- 15 h 00 Mini-foot (extérieur)
Spectacle enfants (intérieur)
- 17 h 00 Distribution des jetons
- 18 h 00 Tournoi de catch
- 21 h 00 Bal musette
- 23 h 00 Enterrement de la tarte



QUATRIEME CENTENAIRE DE LA CHASSE SAINTE-ROLENDE

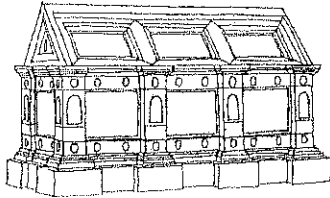

L'A.S.B.L. du Quatrième Centenaire de la Châsse Sainte-Rolende réitère «l'opération oriflammes» et vous invite à pavoiser les rues et les façades de votre village lors des processions en l'honneur de sainte Rolende.

L'oriflamme bleu et or, aux couleurs de la Sainte et de la châsse, est mise en vente au prix de 350 francs belges.

Pour connaître les points de vente, téléphonez au Centre culturel de Gerpinnes 071 50 11 64.

Vous pouvez toujours vous procurer les souvenirs du Quatrième Centenaire de la Châsse Sainte-Rolende :

- les cassettes du «Tour en 10 jours et de la Messe pontificale» et du Son & lumière «Sur les chemins de Rolende» (700 BEF)
- le porte-clés (200 BEF)
- la carte postale (20 BEF)
- l'affiche numérotée (100 BEF)
- le catalogue «Entre folklore et dévotion» (500 BEF)
- le CD-Rom (400 BEF).

Pèlerinage à sainte Rolende :
Le lundi de Pentecôte

Le lundi 12 juin 2000 : messe à 3h du matin suivie du départ solennel de la procession (Tour de 35 km). Rentrée solennelle à 18h à partir de la plaine de Sartia. Salut en l'église Saint-Michel de Gerpinnes vers 20h.

La châsse de sainte Rolende peut être vénérée chaque jour dans l'église Saint-Michel de Gerpinnes. Dans cette même église, elle peut être portée pour la vénération :

- le dimanche de la Pentecôte : le 11 juin 2000
- le mardi de la Pentecôte : le 13 juin 2000
- le dimanche de la Trinité : le 18 juin 2000.



Les articles couvrant les activités du bulletin communal peuvent être fournis sur disquette avec une sortie papier

Libellés : Mac : Illustrator, Photoshop ou QuarkXPress • PC : Microsoft Word (enregistrer sous Word pour Windows 2.0)

Ne sont pas compatibles : Pagemaker, Publisher, Corel Draw

LE PROCHAIN BULLETIN COMMUNAL PARAITRA LE 5 AOUT 2000.

LES ARTICLES DACTYLOGRAPHIES OU SUR DISQUETTE + COPIE PAPIER (couvrant les activités se déroulant du 5 août au 14 octobre 2000) DOIVENT ETRE DEPOSES AU PLUS TARD POUR LE 30 JUIN 2000 A LA MAISON COMMUNALE

A L'ATTENTION DE GUY GENIESSE (Echevin des Relations Publiques)

Faites-vous connaître... Utilisez le Bulletin Communal pour vos publicités.

Pour tous renseignements :

S.A. INROMA
Tél. 071713291
Fax 071711576

Pompes funèbres DONATI-LAMBOT

Funérarium
Rue de Villers 47 - COUILLET
☎ (071) 43.20.26

OUVERTURE D'UN NOUVEAU FUNERARIUM à GERPINNES

Rue Albert 1^{er} 25 - ☎ 071 50 16 06

Pianos d'occasion NAMUR MUSIQUE
ventes - accords - réparations

Luc Calande vous reçoit sur rendez-vous
rue du Centre 3 5640 BIESME
tél./fax : 071 72 98 87

